申報

SHUN PAO

中華民國三年
西曆一千九百十四年
十月十三號星期二
舊曆甲寅八月廿四日
今天四張售大洋三分
第一萬四千九百七十一號

本館開設上海望平街第一百五十九號電話二八九五號

本報定報價目

中國境內全年逐日寄大洋十二元半年六元 日本全年十二元半年六元 歐美各國全年二十八元半年九元 西比利亞十元 全年廿一元 零寄八角 報費先惠 由郵票不收

本報告白刊例

論前二行起碼第一日每行一元二角第二日起每行七角 緊要紀事第一日每行五角第二日起每行四角第八日起每行三角 長行第一日每字一分五厘第二日起每字一分第七日起每字五厘 [illegible]

各界有志東語者大注意 伊藤書院東語科添招新生

本科聘有日本商學士勝村先生日本早稻田大學卒業王蓉吾先生教授東語東文每晚自七時至十時六個月卒業給與證書及日本留學或授與職業惟別有志願者聽之每月學費三元遠處來學可以膳宿剩有學生六十餘人茲擬足百名凡有志東語諸君希速來報名函索詳章附郵票一分即寄院設上海英界貴州路逢吉里第一弄 院長伊藤進監院朱福昌啓 1693

長江搭客注意

啓者鄙人等接辦武昌輪船開行兩次極思嘉惠貧旅無奈成本綦重受虧不淺自本次爲始照各船定價一律收資好在各船近日定價亦照章折減並不過昂力不從心惟希原諒爲荷 武昌輪船帳房啓 A760

滬楓甬嘉鐵路裝運土貨減價廣告

本路奉交通部飭開接政事堂片開國務卿面奉大總統諭自歐洲戰事發生航海運輸日形減少國際貿易亦已無多所有本國鐵路運載土貨應將向有腳價酌擇數種暫行核減以振商業而廣流通等因遵將大宗土貨酌擬減價辦法詳部批准於十月十五日起至民國四年二月底止爲減價期限所有減價暫行章程請至各營業所接洽可也特此廣告 DA1012

珠街閣珠安汽船大減價並遷移碼頭廣告

船價自珠街閣至安亭房艙一角五分餘均遞減蓬艙更廉 本輪安亭碼頭現於念六日起遷至卅二號橋邊火車即停靠碼頭之旁上下非常便利◎上海上午十點三十分下午三點四十五分 珠街閣上午八點半鐘下午兩點鐘 AT1699

安平快輪船准於陽曆十月十三日陰曆八月念四日開往烟台天津 本帳房謹啓 乙A752

中國明明眼鏡公司半週紀念

本公司自開幕以來精製最新發明化學瀏形托力克眼鏡片其貨物之精良顏色之完備價值之便宜式樣之新異與夫驗光之準確早蒙各界同聲讚揚推爲中國第一敝公司受此獎譽愧無以報茲逢半週紀念自陰曆九月初一日起至三十日止特別優待廉價一月以答各界盛情 賜顧諸君幸勿錯過機會也

中國明明眼鏡公司特別啟事

敝公司自開幕以來並無總經理名目所有驗光治疾向有經驗昭著之光學專家章文美醫士專任今忽有人大言不慚揑造總理名目招搖敝公司深恐各界諸君受欺用特切實聲明

京都達仁堂樂家藥鋪設於 天津估衣街西口內路南 上洋英界拋球場一百念九號 漢口黃陂街瞿家巷口外

自運各省藥材精製飲片家傳秘方丸散膏丹諸品仙膠藥酒採辦各種人參鹿茸東西洋參無不應症應用諸君認明樂家老舖庶不致誤

中國紅十字會敬送化毒靈膏

本會製藥部配製各種藥水丸丹發行救濟無不藥到病除茲復經本會醫學新發明之化毒靈膏專治瘰癧發背對口疔瘡一切無名腫毒神效異常萬試萬應敬謹贈送不取分文如有患以上各症者請到二馬路本會辦事處索取立即照給專此奉佈 上海二馬路中國紅十字會總辦事處啓 乙A745

十六舖大吉樓菜館廣告

啓者本樓因屋位不敷擴充起見特將後進房屋拆卸改建大廳已成佈置安設定本月二十四日先行交易擇九月初七日開張敬請賜顧諸君惠臨必能滿意便知本樓種種特色筆難盡述此告 A724

俞聖祁啟事

鄙人研究光學已閱十稔今春承之明明眼鏡公司總經理並專任驗光及監視機器一切光學事務後因意見不洽即與該公司脫離關係茲與裝配家王君培基等創辦中華眼鏡公司對於營業製造實事求是以達素願所有經理明明眼鏡公司時所簽之字及銀錢往來概作無效恐未週知特此聲明 俞聖祁謹啓

周憲章啟事

鄙人前辦高德眼鏡公司已十餘載茲因創辦中華眼鏡公司已與高德公司脫離關係後由親朋惠顧信札往來請至大馬路西首中華眼鏡公司接洽可也已定八月念四日開幕合併附聞 周憲章謹啓

廉價招租

大馬路泥城橋西瑞源里內有洋房數宅八個房間每月租元五十五兩五個房間租元四十兩地方近便極宜住宅欲租請至勞合路億鑫里三弄新瑞和賬房接洽可也 622

平得利汽車公司廣告

本行不惜重資由歐美名廠選辦各種新式汽車到申日夜出租並可出售以及精究修理油漆各種汽車凡車上所用之各種物件一應俱全亦可配置本行爲推廣營業起見各項價格無不格外公道如蒙惠顧無任歡迎 江西路三十一號平得利汽車公司啓 A647

萬應吐血藥

吐血一症名目雖繁而其陰分受傷究之其源亦同一治也本藥房精推其微采製此藥無論患病久暫吐血多寡一服此藥其病自能漸輕減輕者二旬重者一月管許全愈永不復發每日三服分早午晚三次每服半匙羹和入溫水盞送下毋庸忌食仕商賜顧者請認明招牌不悞 價大瓶一元 每打十元 小瓶五角 每打五元 上海大英醫院監製

中國紅十字會謝捐 十月一號至十號止

汪寄生君介紹 楊根榮君介紹 于彰君少陸庭 [illegible] 張熙章五十元 [illegible] 無名氏五十元 [illegible] 沈鴻歐四十元 [illegible] 江蘇銀行六十元 [illegible] 少懷氏四十元 [illegible] A761

無錫新開浙江新寶成銀樓擇於陽曆拾月拾一日陰曆捌月念二日先行交易擇吉開張

本樓開設無錫北門內書院衙口坐西朝東 [illegible] 本樓通告 乙A586

中國紅十字會防疫保赤機關開種牛痘

天花爲傳染病之一最不利于孩提本會爲防疫保赤計特於今春始組織機關施種牛痘成績美有口皆碑茲屆秋令寒暖不時天花又復發見謹定陽曆十月五號起開種牛痘以免傳染各機關地點列後 第一機關 大馬路新運埔路後天津路八十號本會市醫院每日上午九時至十二時下午二時至四時星期停種 第二機關 二馬路望平街東本會總辦事處每日下午二時至四時星期停種 第三機關 南市十六鋪新碼台間壁本會南市醫院每日上午九時至十二時下午二時至四時星期停種 第四機關 五縣南大街滬城分會事務所 [illegible] 每名祇取號金銅元五枚並無額外費用 [illegible] 中國紅十字會總辦事處沈敦和謹啓

六十小時女子簿記科招生

乘星期餘暇授以最切於實用之三種簿記學及珠算六十小時卒業收費極廉有志簡學者請速報名簡章請看今日時報封面(另有詳章函索即寄) 上海西門外江蘇省教育會後女子職業學校啓 甲A719

青島特別高等專門學校江蘇學生覽

現據本省教育會函稱商准上海同濟德文醫工學校所有青島高校學生醫工二科均可照收醫科名額較寬如但授德文之學生更可不拘人數收容該校已於陽歷九月十七號開課如願前往附學可即從速逕赴該校報到應繳各費舊學生一百零六元新學生一百十六元須於到校日繳清 江蘇巡按使公署啟 AT1502

辦礦者鑒

本公司經營礦業已數十年分設上海亦已歷有年所今爲利便中國紳商起見特於上海本公司內附設化驗分析所專代化驗分析各種礦砂備有化學機器任便選擇試驗並派富有學識經驗礦師駐滬查勘礦山測量繪圖或代籌畫開礦等事凡開礦均可代辦並承收買各種砂礦如蒙惠顧請至英租界北京路三號本公司面訂備有規則奉閱 古河公司啓 Z288A

習藝所肥皂科切實廣告

啓者本所前名貧民習藝所會製造勸生光復香厘等牌塊皂新民新華等牌條皂均有式商標爲紀辦以來頗受市上之歡迎藉補經費之不足自去夏本所適處戰線停辦後無款重興習藝所之肥皂日見其少遂致冒牌之貨紛紛上市於本所聲名大受影響經南北商會查有實據請商會議罰在案茲於本年五月間歷籌開辦改名普益習藝所所出肥皂商標牌記一面呈請立案外當再選料精益求精貨高價廉以副各界用戶之雅意每箱內有仿單一紙聲明如有不肖之徒再事冒牌蒙混不論何人均可到所密告如係確實定有報酬一面稟官究辦以儆刁頑而維善舉恐未週知特此佈告 普益習藝所謹啓

滬甯鐵路更改行車廣告

啓者民國三年陽曆十月十五號即舊曆八月二十六日起增開蘇滬段頭二三等客車開到時刻列下 上海開上午十點三十分 蘇州到下午十二點四十八分 上海開下午五點三十分(注意)下午五點三十分由上海開 蘇州到八點零五分 蘇州開上午七點三十五分 上海到上午九點五十五分 蘇州開下午三點四十五分 上海到下午四點三十分 [illegible] 又第十一號滬常段客車更訂行車時刻列下◎上海開下午三點四十五分◎常州到下午八點零七分該車行經滬蘇段內只在南翔崑山兩站停駐此佈 貧民車以便苦力客乘坐又第十一號 [illegible] 署理車務總管烈德謹啟 A1010

中國公立醫院查見鼠疫報告

虹口文監師路有患疫者經本院查明送至本院醫治 [illegible] (一)二馬路紅十字會電話三三七九號 (二)四馬路西首培元藥房電話三七四九號 [illegible] 沈仲禮 [illegible] 謹啓 TA1704

國民輪船准於新歷十月十五日舊歷八月念六日開往興化泉州等埠◎福興輪船公司謹啓 甲A127

京奉津浦鐵路出售赴曲阜孔教會減費車票廣告

啓者查北京孔教會本月在曲阜開第二次大會赴會諸君凡由本路火車往返者均按普通車價七成核收以示優待其售票日期京奉路定於陽歷十月十五日起至十八日截止津浦路定於十月十七日起至十七日截止仍回至原起地點爲限不售單次車票並可由京奉路購買直達曲阜通票至會竣言旋走津浦路者限用至陽歷十月二十五日止走京奉路者限用至十一月二日止過期無效特此廣告茲將各售票車站地點開列如下(京奉路)北京前門 通州 豐台 天津 塘沽 唐山 山海關 溝幫子 營口 新民府 奉天(津浦路)天津總站 德州 濟南府 泰安府 徐州府 蚌埠 浦口 TA1693

中英大藥房新鮮牛痘苗已到速來購備

研究英文者注意

本館編譯各種英華辭典久蒙學界稱便茲復編成**袖珍英漢辭林**一書以英國韋白司德氏原著及日本神田乃武等六博士之新譯英和辭典爲主參考他書添輯新字字數約較原書增多四分之一選擇精審詮註詳確凡普通習用之字無不具備可謂現在袖珍辭典中最新最善之本 定價一元五角◎預約七角五分

十大特色

一 一字數解者每一解前均標明次第
二 科學名辭解前均冠以學科符字如天文則標天字動物則標動字
三 凡不規則之動字均依次列入並附表書後以便檢查
四 解中應用泰西人地名而非習見者均附西文免滋疑誤
五 西諺俚語及專用名辭擇要註釋均於原字下用斜體字排印
六 每字之上均有字音區分符號俾閱者一見即能發音
七 專科名辭於譯名後更附方形括弧詳爲疏註
八 附錄最多便於實用
九 特製七號新鉛字排版復用電鍍銅版字形極爲醒目
十 袖珍字典最忌笨重今特在英國名廠定製堅韌潔薄洋紙以供印刷故雖有一千六百餘面而卷帙仍極靈便

預約簡章

一 預約以甲寅年陰歷十二月底爲止乙卯年正月出書
二 預約者可在本館各埠分館及各地經售處先付書價大洋七角五分即交預約券爲憑出書後仍向原處憑券取書
三 欲本館將書寄奉者應加郵費掛號費每部一角各埠分館及各地經售處應加郵費由該處酌定
四 內地欲購預約券者可將預約價及郵費(大洋八角五分)逕寄上海本館總發行所收到後當即以明信片奉覆出書時逕行掛號寄奉不復再發預約券以免往返轉折之煩
五 不能匯兌銀錢之處可將一角之郵票九枚(二角以上之郵票不收)逕寄上海本館總發行所當即按照前條辦理

艾羅補腦汁

腦筋系統乃全身主動之機關蓋腦系能製造滋養生活料使人腦健精神氣力强旺艾羅補腦汁一藥補腦功用中外各國久已馳名尤以培養腦系最爲神速腦系强健則消化力胃部濾血力呼吸空氣力記憶感覺力及其種種虛弱諸疾自然隨之全愈故人稱補腦汁有統治百病之功實非言之虛謬也

定價大瓶二元每打二十元小瓶一元二角半每打十二元

總發行所上海三馬路中法大藥房

時評

中國人之對於時局（一）（冷）

我中國人之對於時局當奈何一言以蔽之日不投入而已非特於戰事不投入也其外一切與戰事有關而足以啟日後之糾葛者悉不投入

中國無力者也既無力矣決不能有助於他人亦不能有害於他人故中國之不投入與人決無關係也然苟有人侵犯者抗議之可也抗議而無效聽之可也決不可因此故而投入也

我之所謂不投入者非拱手無爲苟延殘喘之說也以我國內當事之事甚多無暇投入此國外之時局也夫國內不自治國外斷無倖免之理及此時期借國外之風潮人人自警以惕勵其國內之要政者此中國人今日當舉國一致之不二法門也

戰事要電

▲其一（本館特電）

●北京電 比國首都已遷於沃斯丹市

●北京電 順天時報載膠督剋患窒扶斯由參謀長代辦又克羅中校及伊爾知斯艦隊馬爾莫馬列艦長兩人負傷現在病院

●北京電 日本防務會議議決三年內增設陸軍二師又添製戰鬪艦二艘驅逐艦十一艘又潛水艇若干共須一萬萬二千萬圓

▲其二（英人特約路透電）

●巴黎電 據今日下午公報宣稱前在我軍左翼佔據愛爾東面里斯河渡口數處之德國馬隊已被擊退昨日退至亞曼蒂愛敵軍曾在亞拉與瓦斯河間及安克河右岸猛攻我軍毫無進步我中軍已於愛恩河之北稍得進步尤以蘇瓦松之西北爲最德軍曾於克拉盎與萊姆之間乘夜襲擊經我軍擊退萊姆與末斯河之間無事可報九日之夜敵軍曾在聖米葉爾之東亞泊納芒境內猛力進攻翌日該鎮被佔繼經克復現仍在我軍之手勞蘭伏斯巨均無變動各處地位現均固守（十一日）

●巴黎電 據今晚十一時官中宣稱我軍曾在拉西尼奪得敵軍之旗一面此外無新事實可以報告今日戰地情形衆頗滿意（十一日）

●巴黎官電 昨戰地因有大霧不能開砲轟擊幾安靜無事惟德軍曾在亞泊納芒與末斯河間叢林地段猛攻四次法軍曾奪得敵壕數道盎凡爾比軍焚毀軍需後全離該城（十一日）

●巴黎電 據公報宣稱雙方馬隊曾戰於拉巴塞亞曼蒂愛爾加塞爾之間因地勢不佳頗爲混亂我軍已于瓦斯河北數地點得有實在利益且在聖米葉爾境內得有顯著之進步（十一日）

●倫敦電 英司令部公報局辦事員續來報告謂我軍陣地附近現頗沉靜以待大進攻繼乃詳紀戰地情勢又謂德軍糜費子彈甚夥末乃比較英法德軍衣之色以何者最宜于戰地（十一日）

●巴黎電 德國飛機在巴黎天空擲下炸彈二十枚死三人傷十四人在拉番葉特路及福包爾聖唐土瓦恩者居多尚有一彈落於某屋一彈落於附近街心均未炸裂法國飛行家現正追之（十一日）

●亞姆斯特丹電 德國公報宣稱英比軍退出盎凡爾後德軍始抵該城乃由市長磋商投降事宜俘虜不計其數德軍且獲軍需甚夥德皇已以勳章賜與德軍司令巴塞爾大將該將出示布告居民文中有曰居民如不仇視德兵則其私產均不礙動違者按軍法治罪且將劃平爾等華美之城（十一日）

●倫敦電 英國各報訪員之在盎凡爾者住至該城失守德軍入城之際乃乘馬達船出險晨報載有訪電謂本月二日比軍以爲降服萬不能免三日晨間聞英國援軍將抵勇氣勃發英國海兵連夜由英倫出發翌日趕到戰地即在列愛爾佔據砲火最劇烈一隅之各地位彼等與其他援軍適當敵軍進攻之衝大受砲火轟擊德軍以詭計誑比軍抄攻列要衛之地位比軍乃不得不後退城中房屋爲砲彈擊倒者甚多焚毀者僅商店三家（十二日）

●倫敦電 海軍部宣稱比國乞援於英國故英政府派海兵一旅水手兵兩旅携帶海軍重砲由巴里斯將軍統帶往助盎凡爾防務自上星期攻擊以來直至五日比軍及英國海兵防衛納斯河戰線頗爲得手但星期二早晨比軍在海兵之右被敵炮所迫而退以致全軍退入內礮臺敵軍乃得就英比軍所失之地安置砲位以轟盎凡爾星期三四兩日英比軍據守內砲臺惟盎凡爾城大受慘酷之炮擊英軍舉動極可嘉許敵砲雖猛然英軍因有壕壘掩護死傷不多大約八千人中僅損失三百人耳盎凡爾防務原可維持稍久然亦不能久守俾充分之援兵可以從容派出而無損於主要戰術上之地位也敵軍於星期四日竭力進逼洛克蘭左近比軍交通線比軍禦之甚力有極大堅決之氣但敵軍人多進逼不已比軍漸不支而退據此情形故比英司令決議離棄此城英司令願留後以掩護退走之兵但主斯將軍欲英軍行於比軍最後師團之前夜行長途至聖基爾斯後英國海軍三旅團始乘火車前進兩旅團已安抵哇斯丹但第一旅之大部分在洛克倫之北爲敵軍截斷英國兵士二千人乃行入荷蘭境內在胡爾斯特左近當即遵照中立規則卸去武裝比軍已安然完全退出英比軍隊從干特退走者有英國精壯援兵掩護之海軍武裝火車及重炮俱已移出海軍飛機亦安然駛回以武裝車保護之根據地盎凡爾居民數十萬人現從爲炮火焚毀城中擁出向西而逃（十一日）

●北京電 俄使署接到十一日俄京公報如下俄騎兵及先鋒小隊攻擊德斥候隊德兵非被殺死即被擒獲君士坦丁洛維克親王身先士卒與敵人接戰腿際受有微傷東普魯斯戰地並無更變德軍現擬規復其邊界之地位刻方裝運兵士由此處而至彼處利用其後面之鐵路十日先鋒隊在維斯杜拉河左岸曾有戰爭奧軍刻在加里西亞各方面進行雖進行之際防備周至然在茄伏里克左近竟被俄騎兵雙方夾攻炮火交加以致奧師團大半皆被擊潰（十二日）

●西汀其電 奧軍二萬名希圖截斷薩拉榮伏前之孟軍爲孟軍襲擊第一日交戰奧軍死傷一千五百人乃退至加里洛加第二日奧軍復戰死傷五百人孟軍俘敵多人獲戰利品甚夥此爲孟軍開戰以來最艱苦之一役（十一日）

●亞姆斯特丹電 荷蘭佛羅與現有火車載運英兵二千名赴大營之北（十一日）

●羅馬電 意皇已簡碩伯里大將爲陸軍大臣（十一日）

▲其三（德人德文報專電）

●舊金山電 盎凡爾已於星期五日下午失守守城英軍現退至斯歇爾特河之北力圖加入法軍左翼德國巴塞爾大將所統之軍已在台特芒特東西渡過斯歇爾特河干特與安槃爾門斯台爾間里斯河之橋梁均爲比軍所毀列里以北之德軍已抵法國洛爾部之加賽爾英比軍有被迫向海濱退走之虞（十一日）

●舊金山電 據柏林消息西部戰場決戰之時期已至種種利益皆屬德軍圍攻盎凡爾之德軍現均騰出改攻法軍左翼（十一日）

●舊金山電 奧軍已擊敗泊里齊米塞爾之俄軍（十一日）

●舊金山電 波蘭一時不致有大決戰因俄軍現全退走故也（十一日）

●北海電 法政府近禁止報章經過越南東京邊界今已取消此令法屬印度支那政府宣稱來往西貢至歐洲間之輪船止保水險惟衆往西貢香港間者不在此例（十一日）

▲其四（英人字林報專電）

●倫敦電 據巴黎官電聲稱全陣線之現狀頗爲滿意我軍之地位現均固守我軍左翼馬隊之交鋒因地勢不佳稍形紊亂我軍已在瓦斯河北各地點得有實在利益且在聖米葉爾境內得有進步俄軍已佔據里克圍攻泊里齊米塞爾之俄軍已陷陣線主要砲台一座（十日）

●倫敦電 據波爾多電稱德軍復砲轟桑畢尼卜橫加爾總統府落下炮彈四十八枚房屋全

陶植之牙科醫學士

無痛治療術專治骨槽盤根爛根牙疳牙瘻等症善鑲金銀象皮籐牙赤金橋牙電氣種牙寓四川路八十三號洋房即瑞和叫貨行對門 T1582

吉新藥公司開幕廣告

上海鹹瓜街新開阜德參號廣告

茲因麟趾石橋門工竣交易擇吉開張本號特聘專家精選上等道地[illegible]遷選官燕毛燕散花銀耳花旗洋參雲州東洋參北洋[illegible]吉林老山人參一股鞭玉柱天生野水老山人參[illegible]紳商賜顧始知區別務請認明本號磁碑門面只此一家別無分出[illegible]別優待與衆不同如蒙[illegible]

本公司組織之宗旨以改革藥業救濟化學[illegible]良方由朱醫士實地試驗選其確有功效者一法製行世[illegible]八月初九日先行交易製就各品列于下[illegible]用此告

大生製藥公司

專用中國原料仿製東西各種良藥延請徐錫驥先生爲製藥主任[illegible]

上海協順祥裕記皮貨莊落成廣告

本月念二放盤數天 先行交易擇吉開張

小東門內大街西首坐南第一家石庫門便是

家庭實業隨時可學

現已開學尚有餘額有志學習隨時可插班 上海海寧路勝家縫紉文學校啟

蘇州[illegible]醫生 [illegible]慎[illegible]科來申

每月六期逢舊歷一六日下午三點鐘開診八點鐘止在申英界老垃圾橋南堍木號隔壁三百八十四號內 掛號處識

三馬路萃豐綢緞局

本局向在棋盤街數十餘年專做各[illegible]

三馬路萃豐綢緞衣莊

退回換於舊歷本月念七日先行交易擇吉開張屆時務請[illegible]

吉房召租

一在寧波路中旺界西恒豐里第三十號有五開間四廂樓房石庫門一宅[illegible]七號有四開四廂樓房石庫門一宅該屋向南後面廂樓及晒台自來水俱全如欲租者請向近門[illegible]

毀

（十日）

※東京通信社電※

●東京電 濟南以東日德位置已全顛倒（十二日）

●東京電 陸軍公報云 青島敵軍砲擊不絕九日之戰我軍淺尾步兵中尉及通譯一名陣亡（十二日）

●東京電 有中國人之德探混入苦力之中以反射鏡爲信號使敵便於砲擊德探中並有女人又日軍幹部前面民家亦有德探焚燒柴草以爲火號（十二日）

●東京電 日本封鎖青島艦隊之哨艦數日來見有軍艦搭載之物及破片等頗多浮留海面據此而觀至少有德艦一艘在該港內或在灣口破壞沉沒大半係觸其自設之機械水雷（十二日）

●東京電 日本現在濟南當交涉之衝者爲一書記生聞日本政府以其資望較淺不能與巡按使將軍抗衡故擬派遣職位較高得力人員赴濟辦理交涉（十二日）

●東京電 汕頭電云該地德僑欲將避匿該港之德國商船一艘改裝爲水雷敷設船希圖逸出事爲日本艦隊偵知現正嚴密監視其計恐不得行（十二日）

●東京電 西侍從武官本日奉旨派赴青島視察圍攻情形（十二日）

●東京電 閣議之豫算查定連日繼續進行豫期十六日畢事海陸軍費由防務會議查定普通特別兩會計皆採消極的方針（十二日）

●東京電 日本本年十月上旬之貿易輸出超越三百五十萬元比之前年此際輸出增十之二五輸入則減四釐本年一月以來輸入超過四千萬元（十二日）

●東京電 全國商業會議所聯合會本日在東京開會協議對於時局財政意見等事（十二日）

●東京電 俄都來電 俄帝行幸戰場野戰病院於九日回京（十二日）

●東京電 日本赤十字社定來月中旬派遣赴英法之救護班（十二日）

※戰地快信※

●濟南函 日兵一百三十餘人由濰縣步行順路線到濟南連前到者約共二百人內有英國人一名購買食物等項均由商會代爲經理尚屬融洽與軍警亦無衝突

●濰縣函 由濰縣至高密鐵路已經日軍修竣通車

●平度函 日軍三號會合英軍進攻青島砲聲聞數十里至四號夜不絕五號忽又停戰退至李村附近一帶英軍現駐日軍之東

●濰縣函 濰縣車站之日軍告示云 大日本軍支隊長金澤爲告諭事諭得頃者因爲適有中國人民企圖破壞日本軍所管鐵路暨阻碍火車通運故爾後嚴禁中國人民通行鐵路沿線及鐵路交易一切之通道並不准無故接近鐵路及煤礦附近倘有敢犯如上禁止者定著軍律懲辦毫無寬貸爾等中國人民留心遵守勿違特此告示實貼濰縣車站大日本大正三年十月吉日告示

※要聞一※

◎外交部雪片一般之照會

（十月九日）（遠生）

自日佔濰縣車站後外交部迭次抗議文書已見本報茲更覓得其以後之抗議全文照錄如左一以見此項交涉進行之一斑一以見日軍之行動乃即在此陸續抗議之聲中而陸續進行也

（一）致日本日置公使照會（十月六日）

爲照會事據濰縣三日電稱本日午間日軍大隊長金澤致高特派員照會一件內稱奉司令命令所有鐵路附近所駐中國隊伍限本日下午四鐘一律撤離等因又據報告稱日軍迫令濰縣張知事同行業已西進查此次日軍未得中政府同意擅行西進破壞中立實與貴公使當日之聲明不符本國政府應特提出抗議即希查照轉達貴國政府迅速將軍隊撤回以免衝突須至照會者

（二）致日本日置使照會（十月七日）

爲照會事據山東電稱日軍於五日早十鐘由青州西進等語此次日軍違背協商破壞中立本國政府業經再四抗議現日軍竟自由行動不顧友誼殊爲詫異即希查照轉達貴國政府迅將軍隊撤回以維中立並希見復須至照會者

（三）致日本日置使照會（十月七日）

爲照會事據山東電稱六日晚十一鐘日軍三十人乘搖車來濟內有步工連長各一員業將濟南三站一律佔據等語查此次日軍擅行西進破壞中立迭經本政府提出抗議在案現據報告日軍已實行以兵力佔有在中國中立區域內之膠濟路線本國政府不能承認相應再行抗議即希連同本政府本月六日七日抗議兩照會一併轉達貴國政府迅將軍隊撤退迅速見復爲荷須至照會者

◎追悼博山玻璃製造業

（本報旅行記者抱一）

數日以前喧傳日本派兵佔據博山暨博山玻璃公司記者親履其地乃知事雖有因尙未至如傳聞之甚而此已死之博山玻璃公司乃眞吾國大可憐可惜之天然絕好工場也

博山縣舊屬青州府全境多山西連泰岱爲泰山山脈之分支現爲膠濟支路南行終點其地所產土可以製瓷可以製玻璃民間向有一種工業其所出品曰料貨爲瓶形爲管形爲球形其類至多而瑣業此者迄今猶不下百十家蓋夫鄉塾師大菸管之嘴前清官僚大禮冠之頂珠以及藥物之瓶鼻烟之壺佛像之睛婦女之簪珥兒童之玩具其間皆有博山成績品焉

前清光緒二十九年江蘇太倉顧氏發起組織玻璃公司集官紳股本如干萬至三十二年而成立聘德工程師一德技手六乃未及開機出貨以口角細故而辭職工事以土人司之玻璃之製法置原料於鑪用機械發至高度之火力溶解之然後於鐵管之端用人力吹之隨吹隨成中空之圓柱形長可六七尺圓徑尺餘乃任剝其一面使成隙一道復置於鑪以火力使之稍溶解壓成絕平之片而玻璃成矣此爲公司所購機械使用法之大概其吹猶用人力苟機械更大且備者不用人力吹也此其製法與土人製瓶形管形球形之料貨無以異特大小別耳故適者謂公司之辭德工師雖緣他故而實含有晉實有材無須用楚之意焉

至其原料之種類一白石二洋碱三紫石四硝五石灰六錳養七硼砂八碎玻璃其配合之成數假定第一種爲百第二種爲五十第三四種爲十第五種爲三十第八種爲二百第六七種不常用然聞德工師所主張配合法與此稍有出入焉

不意一出貨發見困難問題二其一貨之瑩潔不足其二破損太多百方之玻璃告成者僅得五十於是經濟上計算之結果每月開支須萬圓月出玻璃一千四五百箱其價僅值七千圓而虧折甚矣所以致此虧折其別一原因蓋緣用人太多且濫當官僚實業時代（前清較大之農工商業必以候補道爲領袖爲錫此名）往往蹈此若其製成玻片之大僅能至縱五尺橫三尺其厚僅自半分至一分不能更厚則皆機械之能力限之也

支撐復支撐至宣統元年而大機無力開使停以小鑪仿造洋瓶以供盛貯汽水洋酒之用至宣統二年而完全停閉結欠大清銀行如干萬圓無力歸還廠屋機械悉被沒收余過博山城外大柳汪邊見烟突依然而啁啾小鳥方高宿於廠屋空梁鳴其得意也

在此兩週之前有日人二其一似專家其一似門外者赴該廠詳細查詢一過而去此殆謠傳被佔之由來雖然以後事非所知矣

製造玻璃之各種原料固除洋碱外皆取之博山土產即洋碱苟有人依法煉製亦未嘗不可就地取材博山產煤最富燃料賤人工尤賤如此天然絕好工場聽其荒棄機械聽其銹蝕剝至不可復用而轉啓他人之覬覦所尤詫異者吾國現在豈乏工業專門家乃罕聞有實地調查研究改良發表其計畫以求資本家之贊助回念前功如曇花一現而莫可復覩此我之所爲哀也

◎英報之青島戰紀

字林報八日濟南訪函云六日之晚忽來日兵數十名佔據車站及與路線相接之英美紙烟公司貨棧此種意外事端刻正在調停之中華員似決計忍受日人之舉動而不加以干涉故得免發生衝突該路汽機要件均經拆除一時尙難開車惟日人似曾預先部署蓋聞已印就各車站車票豫備出售也青島戰事近無消息惟大水已退道路已通日軍之重砲度已在途激戰之期當在伊邇鐵路橋梁均經德人炸毀非俟建設臨時路橋終屬不便也

◎英報之膠濟鐵路評

字林報北京中國訪員六日來函云此間華字各報今日載有魯省專電而尤以濟南即墨兩處發來者爲多對於由天津抵魯之英兵交口稱讚謂彼等在勞山灣登岸後過即墨城駐紮城外紀律嚴明秋毫無犯其數雖近千人而即墨人民安堵如常蓋英兵不隨意游行購物即照價給錢故也該報端以表歡慕之意云云華人輿論皆贊成英兵參與攻擊青島俾將來山東問題解決時彼鄰對於國勢孱弱不能以武力衛其權利之中國得以稍盡公道日兵佔據膠濟鐵路凡受教育之華人皆望英政府出而斡旋保全袁總統之威望蓋袁總統曾與魯人約當在戰爭區域外嚴守中立者也袁總統之威望若墮於此危急之秋其爲害恐非淺鮮聞駐德顏公使電告政府謂彼曾以山東戰爭區域事照會德政府繼接覆文因中政府此舉與德無益且有背中立故德國不能承認而關於一切損失留有將來自由行動之權云云華文各報對於美國之態度頗多臆測或謂美政府接日本通告向德宣戰進攻青島之公文後即請日本若日後須於膠州租借地外有所舉動則當先告美政府或謂日兵在龍口登岸後中政府始劃定戰爭區域美政府殊不爲然言論紛紜莫衷一是政界中有人謂中國不應劃定所謂戰爭區域蓋中國今無武力强令交戰國遵守故也

◎英人之盎凡爾評

字林報云 德人佔據盎凡爾之後聯軍必更爲難殆無可諱惟德人得此將作何用言人人殊大家咸謂德國參謀部之意在於海陸兼進德國軍艦或將立即駛入盎港亦未可量然此項舉動現時卻不易辦一爲英國艦隊四面羅列德艦始終未敢相犯其次德艦即能駛至沙埃特（在荷蘭境內）未免破壞荷蘭中立而德人現正有所取給於荷國必不肯犯此不韙自絕其糧食之來源者盎凡爾將用作攻擊英倫之飛艇根據地亦意中事耳蓋德人之視英人恨深刺骨既得比國東陲之後必作此舉動以洩其憤而後快也然英人此時已準備一切矣

盎凡爾歸入德人掌握時德軍一部分勢必較爲自由或用以攻圍奧斯頓（比國北岸）或派往里勒與聯軍之左翼爲難均無不可惟就奧斯頓而言英國軍艦正可發砲助守並無中立國居中妨礙之患也最後或謂德人將以盎凡爾作爲德軍右翼之根據地聯軍頗難爲攻且將由該地建設深溝高壘橫跨比國全境云

※雜評一※

◎戰事盲談（三十六）

（無名）

歐洲大戰決勝之期將在何時歟以歐東論則德俄之戰時勝而時敗俄奧之戰則俄進而奧退以歐西論則相持不下所謂大決勝者尙未有所聞也德人謂其期不遠恐尙非旦夕間事也

治白濁當日見功

白濁眞正妙品

僕貪慾忍精致患五淋白濁之症已數月於茲矣小便淋滴苦不勝言求醫服藥毫無寸效日夜沉吟床褥不啻九幽地獄幸承敝友指示上海河南路七號彭壽堂立止五淋白濁丸異常靈效比衆不同即購一瓶試之果然服丸之後傾刻痛止濁退行動如常不數日其患全愈面轉光潤早知有此妙品何必雜藥亂投枉受數月痛苦耶合亟登報俾衆咸知 江陰許菊人拜謝 09

令權士百益愈瘋藥

專治五勞七傷諸虛百損筋骨疼痛諸般瘋濕一切花柳毒症是服此藥無不藥到病除 經驗主治各症列下 諸瘋癱瘓 陰毒 口眼歪斜 手足拘攣 半身不遂 肩背酸痛 麻木不仁 流走疼痛 不能行動 時患脚 癬疥橫痃 魚口 瘰癧惡核 濕毒膿窠 遠年爛腳 大麻毒瘋 楊梅廣瘡 下疳白濁 便毒腐爛 紅腫 陰骨瘡 搜毒 以上之症無論男女老幼遠年痼疾皆可奏效此藥服下使運動筋絡自能通入 十六道 輕者一二瓶全愈重者三四瓶絕根 價目每瓶一元每打十元 發行所上海法界吉祥街吉如里華泰和記藥房 外埠各大藥房均有出售 101

萬國九洲第一靈驗耳聾聖品

京都天寶齋○謹告同胞○耳聾痼疾○眞有神劑○服此立聰○奇驗神藥包可斷根○另有立止心胃氣痛散服下立刻止痛每瓶洋一元

乃第一聖品每盒一元每料六盒洋五元每打十二盒洋十元不靈包退還洋以昭信實如兩耳挖損再吹八寶吹耳散無不立愈每瓶七角

凡患耳聾一症皆因腎水虛損相火上炎或內鬱火傷肝以致耳鳴耳脹耳熱耳痛等症本齋家藏良藥屢蒙官紳試驗敢出而問世非徒漁利已也善治男女老幼久年初起一經服此丸二三盒立覺血氣調和呼吸靈捷補眞陰生津液退浮火除邪熱三年十年念年舊症服丸一料立獲奇功雖極重久年老聾服此丸二料無不轉聾復聰此 設上海二馬路西鼎新里內京都天寶齋啓 01

茂生保險公司謹啟

本行向在英國列佛坡創辦皇后火險公司計有六十餘年自分設上海三馬路以來歷有年所凡經理一切保險事務公正保費從廉格外克己設遇不測賠償迅速故素爲中外紳商所信從今因舊址翻造房屋遷移於四川路第五十三號江海關後面照常營業如蒙賜顧欲保者請至本號帳房接洽可也 經理陳安仁謹啓 65

轉聾爲聰

僕身在中年氣體充實耳聰目明全無衰象自去秋偶病傷寒醫治無法延轉拖至三月始覺耳聾閉聲息全無家人竭聲呼叫纔得領悟一二開方煎服百無一效報上所登治聾丸藥共有數家依次購服亦無影響竊慮若不去此病根則終年以往之歲月徒有形表終爲廢人常悶悶不樂後見上海河南路七號彭壽堂耳聾丸一仿單云雖十年念年老聾尚可復聽遂堅心購服求以試其法即愈之功用何如因先買雙料一中盒依法吞服藥盡而竅開洞然直達一無阻礙則對面交談不比從時之附耳不聞也惟須先爲注異亦祗如耳邊一陣風耳不敢間斷即來貴堂續買雙料耳聾丸一大盒依前按服略加分量退處靜室使耳根清靜以固其氣止服方半盒意凝神靜聽斯萬無一失若無端相涉不及預防雖詞甚明朗服隔壁商酌危坐室中聽得仔仔細細告諸家人即一齣而全體明白自此以後我原聽非痴聾之阿家翁矣感謝仙藥用肅鳴函而聞外偶語之聲歷歷不爽最奇者新來兩使女謀竊房中衣服 四明陳日升愈後謹啓 乙112

禮拜一 二點鐘拍賣

魯意師摩洋行

始創英一千八百四十年 即自同治十三年

准于念三日禮拜一下午二點鐘在本行拍賣大宗衣料呢絨毛巾毛衫被褥棉襪皮鞋帽貨等貨不計價值此佈 魯意師摩洋行啓 995

禮拜二拍賣

舊房料

壳件洋行

始創英一千八百七十年 即自同治九年

准于八月二十四日下午三點鐘在法界城河濱會同工部局拍賣舊房料物件房屋等貨不計價值各界欲買者先往該處觀看此佈 655

禮拜二拍賣

上等地毯木器

寶和洋行

准于廿四日下午三點鐘在本行拍賣上等火爐鐵床沙發大菜檯椅子銅織絨地毯洋琴全副刀叉花瓶零星什物不計價此佈 寶和洋行啓 685

（每禮拜二不限價）

（拍賣公平足頭貨）

啓者每禮拜二上午九點鐘在本行由英國名廠拍賣各色布疋呢絨羽紗花布等貨各客欲買者請來觀看 上海英商瑞和洋行啓

收買股票

證券公司收買北川湖南路礦股票交易請至大馬路德和洋行接洽 553

禮拜二拍賣

住宅

寶和洋行

准于念四日上午十點鐘在北四川路念三號大餐間房間傢具地毯椅檯大洋琴古董什物鐵床打字器傢具一切不計此佈 寶和洋行啓 D967

（瑞和洋行禮拜三拍賣）

順發

記

好

信

稍漬

准于念五日下午兩點鐘在本行拍賣各色布疋英國名廠呢絨羽紗等貨不計價此佈 Z700

禮拜三拍賣

准十點鐘

本行於廿五日拍賣人馬牌各色羽紗嗶嘰花布呢絨洋標布等貨此佈

王喬松聲明

茲因姓王名喬松字無山年將四十有二向在滬上以理髮為業...恐有冒名招搖等情特此聲明 乙607

禮拜三拍賣

奉公堂諭

寶和洋行

准于二十六日午後二點鐘在家即圓明園路第三十七號小廣貨公司拍賣各色洋貨全副木器零星物件不計此佈 寶和洋行啓 699

元芳洋行

（每禮拜四）

不限價（拍）實足頭

本行每禮拜四下午在本行拍賣英國名廠各色布疋呢絨羽紗洋標布等貨各客欲買請來觀看此佈 Z719

禮拜四拍賣

上等住宅

寶和洋行

准于念六日十點鐘在北四川路底克司路一百三十號住宅拍賣大菜檯書房臥房木器新式電燈床洋琴地毯零星什物一切不計此佈 寶和洋行啓 Z676

出售

楠木壽板

寄售上等楠木壽板一副寬厚價廉欲購者請至南京路浙江路口源泰號接洽可也 Z763

旅館召盤

開設南市舞臺相近向來生意最好今因股東另有別情願將店盤出如有合意者請至四馬路姚君接洽可也 乙607

尋犬

本月念二晚走失毛犬一隻係老虎狗...如有人覓得送來者當酬洋五元決不食言 ALEXANPRE E STRUP 甲515

遺失提單

今由STENTOR船九月二十日進口提單 5477 5275 1003/4 1001/2 千九百... 作廢此佈 738

聲明協茂加記

三新坂橋濱北將茂加記股份拆與協茂...特此聲明 甲794

號房出租告白

今在南市有新蓋住宅房屋租...請至里內西宅面議可也 125

批發 公道 光製生髮膠

出售

今有內河小輪船一艘...欲購者請至...面議 491

京都天寶齋

嫩面玉容散

此散專治男女面上生刺黑斑雀斑...每瓶洋一元...上海三馬路新里口 乙708

京都天德堂

包醫

○來堂包治○過期不愈○藥金照數奉還○分文不取

○倘有男婦○代煎湯藥○不誤公事○隨便來往

本堂每見混用假藥...

成單作廢

鄙人於七月初四日代乾益號...成單九十號...特此登報聲明 陳竹賢告白 甲749

受盤聲明

啓者法界南首有同興公館一切生財貨底...特此聲明 同興館啓 741

化州橘紅寄售

余宦游浙江江北上海...每盒洋...文廣貨啓

訪人告白

茲有山東臨沂縣蘭山南鄉李家誠字丹如年二十六歲身中面黃剪髮...於去年正月間跟身外出不知去向...如有仁人君子知其下落者通信...酬謝洋一百元...李家方啓 Z279

香邑 四大兩都 同善堂運柩

本堂今年乃第十次運柩...此佈 甲748

（壯陽秘寶）

培元種子丹

此丹專治男子陽痿精冷...每瓶一元...上海棋盤街北首 28

（感謝名醫眼科）

余內患目疾數年...特登報申謝

三日愈

癩疥瘡藥

每盒二角...上海英界二馬路...93

壯陽益精

種子大力丸

此丸專治男子陽痿腎虧...38

收買股票

各種股票...請至大馬路...公益啓 417

感謝

存濟局（林）濁聖藥

海上名醫○窮推第一

治白濁血淋刺痛

真人 崎

獲利之捷徑

做麵機器

文明之利器

做麵機器...上海老白大橋...1TS

京紹洋色嗍布染業廣告

竊吾業洋色嗍布染坊...同業公議...特此廣告

工部局

（工部局）自十月十日起泥城浜自新閘路橋至洋涇浜一段不准船隻往來即於十月二十四日全行攔堵此諭 西曆一千九百十四年十月八日

湯炳尉

不退...

中國營業地產公司告白

及出租如有意者請至英大馬路三十九號本公司面議可也

協昇外國紙行廣告

本行自運各國名廠各種粗細紙料...杭州陳列所...上海東棋盤街第八十號門牌 協昇外國紙行謹啓

立止腦漏丸

本局向在上海...每料洋一元

南洋勸業會頭等嘉獎

驥製半夏

外埠來信須寫明盆湯弄寧波路口第一百十五號本廬分設

上海盆湯弄絲業會館

五開間門面瓣香廬 驥雲氏啓

盤店聲明

啓者北京路同昌祥外國木器店...特此聲明

請看 人壽藥家 珍珠羊脂 鏡面散

（注意）沈製鏡面散改裝五彩洋鐵匣子上有餘年氏小影

嚴杜假冒改裝五彩洋鐵匣子

上海英大馬路望平街口

緯羅綢織機器特別優待廣告

金鍼醫士魏指南由松返滬仍寓四馬路西薈芳底同安里新武林旅社

甲715

牙之壽命

上海四川路四十號

徐景明謹啓

戒煙雪垢丹

上海老垃圾橋南首洪德里內南洋夏新公司啓

三馬路畫錦里

緯綸綢緞莊

於舊曆八月廿二日起特別大放盤

安睡藥

每瓶大洋一元 每袋大洋三角

正傳 袁世凱

（廣益書局譯印）

現已出版

袁大總統肖像

發行所 上海廣益書局

TA 1692

上海法大馬路

寶昌祥皮貨莊

西醫鍾拱辰

彭壽堂藥房真正第一家

善治耳聾

始得異法即愈耳聾丸

立刻止痛

內吞痔瘡丸

五大外搽痔瘡散

人和里口空地聲明

申報第二張

中華民國三年
西曆一千九百十四年
十月十三號星期二
舊曆甲寅
八月廿四日
共四張

上海棋盤街 興昌祥號推廣建築拔脫卸存貨特別露

今於舊曆八月二十日起實行各貨折本發賣

本號開設迄今三十餘年專售鐘表洋貨綢緞呢絨時花布疋日新月異之公道向推獨步素蒙各界贊助殊待贊述現因號基湫狹不敷展佈今特建造後進爲擴充營業起見因而拆卸內裝維廣貨擁山積搬移爲難惟有照本折減便宜發賣非同虛言圖利可比際此歐戰聲中各貨停來時代非但不漲反以賤賣誠難得之機會請各界注意務弗失之交臂也

上海匯豐銀行及虹口分行廣告

啓者本行收足資本洋一千五百萬元另議定備用股本洋一千五百萬元公積英金値洋一千五百萬元又銀洋一千八百萬元共合洋三千三百萬元總行開設在香港分行在倫敦厦門暹邏包加拉吉打古隆北廣東福州德國漢口愛巴軸化神戶古喇伯長崎意陸伊羅法國呂宋紐約檳榔嶼西貢舊金山新加坡蘇拉巴亞天津青島北京橫濱其上海行與各商往來暫存本行之銀每日結帳者其息長年二厘存至二十萬兩爲止存一年者其息照長年四厘算存六個月者其息照長年三厘半算存三個月者其息照長年二厘半算凡現在所執五厘息一年期存單滿期轉新單者仍照五厘算代付本埠匯票并辦理銀行一切應辦事宜匯票可以匯至倫敦歐洲印度新嘉坡金山美國中國東洋等處大通商碼頭特此佈聞

民國三年九月一日 551

上海城內九畝地洋 述新綢布染坊週年紀念廣告

本坊開設城內九畝地爲維興市面起見創設週年承蒙紳商各界遠近住戶均同贊美現在推廣生意坊基加大自運上等顏料靛青專染門市客貨綢緞布疋各色印花添請名司均仿西法洗染外新舊綢緞呢絨衣片軍裝洋貨皮件等物不拘污漬或改顏色整舊如新色水鮮明永保久遠不中退工精料足與衆不同而且染出快速價目格外克己以廣招徠特此佈聞 本坊主人謹啓 2319

蘇州振興電燈公司廣告

電燈爲文明利器本公司開辦以來深蒙各界歡迎無任欣幸之至然私行裝設則不特營業大受損失而生命亦有危險本公司範圍經禀准當地官廳奉法庭指令據狀稱裝設電燈各戶有添換燈頭甚至接連電氣風扇者此種行爲不法請求指示到廳查暫行刑律第三百七十八條於禁止私有物及電氣犯本章之罪以所有物論是該公司通電各戶其所通電氣確爲該公司之所有物取該公司所通之電氣者即犯本律第三百六十七條之竊盜罪按律應處以三等至五等有期徒刑爲此指令該公司從速按戶告知毋得以身試法等因奉此除登申新兩報外並登蘇州各日報以供衆覽以作告知深望各燈戶有則改之無則加勉切勿姑息致觸法網等弊事關重大故特先行廣告除呈請官廳備案懸出示曉諭外各在案此佈 公司啓 2570

中國紅十字會防疫保赤開種牛痘

天花爲傳染病之一最不利於孩提本會爲防疫保赤計特於今春始組織機關不時天花又見擇定陽曆十月五號起開種牛痘以免傳染各機關地點列後

第一機關 天津路八十號本會總辦事處 每日上午九時至十二時下午二時至四時星期停種

第二機關 大馬路新巡捕房後 每日上午九時至十二時下午二時至四時星期停種

第三機關 南市十六舖新碼頭隔壁本會南市醫院 每日下午二時至四時星期停種

以上三處隨到隨種除持有本會優待券外每名祇取號金銅元五枚並無額外費用本會會員捐款善士向總辦事處函索優待券

中國紅十字會總辦事處沈敦和謹啓 乙A496

棋盤街北首 代售 押款綢緞

舊歷八月廿一起 限價特別公道

品類之繁多花色之新巧綵身之精良均比第一批爲尤勝限價亦格外公道 昂貴時代之難得機會

棋盤街 正金銀行廣告

啓者本行收足資本金四千八百萬元公積金洋一千九百二十五萬元本行設在橫濱分行設在英京倫敦法國巴黎美國紐約舊金山布哇東京大阪神戶長崎以及中國上海漢口北京天津大連旅順牛莊遼陽奉天長春鐵嶺哈爾濱香港孟買等名都本埠均有交通專辦銀行一切交易罔不竭誠應接爲中國官紳商稱道如存款一年期六個月期三個月期逐日往來等息均到行面議其餘匯票押匯等欵格外克己如蒙賜顧請至本行面議

現銀專收精圓各種珍珠特別放盤

三馬路中東鼎新里對門 英商安昌洋行經理告白

上海大新街 孟淵旅館減價續告

謹啓者本社爲報答各界旅客惠顧盛情已於四月初一日始自五角六角起大小房間一律減收九折曾已登報佈告早蒙惠顧諸君成謂不謬見信來本支社即茲定於本月初十日起亦減收九折以歸一律特再佈告 孟淵旅館新公啓 279

明強醫院 兼戒煙

本院主任李復生醫生 幼年留美習醫畢業得博士學位返國後歷就前清北京專門醫學堂京師大學堂農工商部工藝學堂譯學館度支部計學館陸軍部軍醫學堂民政部衛生處及財政部等醫學兩界職任辛亥返滬前年冬創辦明強醫院於本埠 善戒煙癮 兩年來戒絕者數逾二千戒法非常完美藥性考究和平成績昭昭毋待贅述簡章列下

門診上午九時至十二時下午二時至四時出診四時至八時提早逐時加倍 門診一元號金一角藥資在外貧病施診六十不取 內症二元外症二元割症面議 詳章來院取閱 電話二千一百十五

上海英租界天津路乾記弄內 乙564

老半齋酒館擇於陰曆八月念二日開張

本館開設三馬路浙江路口精製鎮江餚點京蘇大菜久荷社會推許茲因新屋告成本主人注重衛生添聘廚司包辦筵席及應時各菜兼求適口至房間空氣新鮮堂倌伺候週到無待贅述如蒙各界惠顧無任歡迎 電話二千一百七十七號老半齋主人披露 A596

中華銀行廣告

本銀行開設北市福州路第十三號經營商業經理儲蓄迭經登報通告凡有零欵存儲者計息三個月週年五厘六個月週年六厘一年週年六厘活期週年四厘五毫 商業櫃 一者計息三個月週年四厘六個月週年五厘一年週年五厘活期週年二厘以及商業往來匯兌各欵無不克己如蒙惠顧請駕臨本銀行面議可也此佈

董事 竹樵 謝綸輝 朱葆三 周金箴 貝潤生 李詠裳 顧馨一 五樓 中國銀行經理林蓮孫 郭 90

豐大參號老山喫胚別直參廣告

高麗老山別直參功能培補元氣人體後天效力尤偉爲世共知近年貨缺價昂不無爲衛生諸君所致憾本號有鑒於此特向高麗親選老山喫胚別直參路道官正氣味濃郁益精清神補中益氣功勝異常特定大枝每兩六元五角中枝每兩五元批發月無折扣倘估非的真立還原洋如其他參茸燕桂各貨一應俱全尤爲衛生市價 本號開設南市裡鹹瓜街太平弄南首 1089

治聾良藥

鄙人前患耳聾病仆家聞藥石無效聞上海云南路會樂里有門外鄉大廣之法故往求治始得此法以耳內鳴響不可言狀經服一盒多日...其效如神一星期後... 南京路... 日聾醫局 乙 4102

尋弟

前清庚戌年署山西徐溝縣知縣胡君懋招號少機之外甥趙紹繁號六峯向隨任所凶吉莫卜且刱山西光復後是否任所胡君抑或另遊殊屬夢夢不知下落難後消息故特登報仰求有同胡趙相契者請致紹繁從速來信安徽涇縣東門通率第爲知下落知音賞明功德萬代 趙慶祥具 甲 262

天下馳名◉靈驗第一◉異人傳授珠黃八寶化毒丹◉包愈男女一切楊梅結毒限日全愈永無後患◉同胞謹防影戤購者留意免被所欺

京都天寶齋 花柳毒門聖藥 除病妥速 經驗良方 無

此丸乃本齋獨得異人傳授良方重用真正珠黃八寶化毒丹起久染包可限日全愈如楊梅結毒下疳小便淋濁等症凡服此丸無不立愈 ... 每瓶洋二元 ... 上海三馬路中市西鼎新里石庫門內便是 京都天寶齋謹啓 Z124

英法 橡皮車第一機關廣告

敝號專辦橡皮車輛托他人代辦不同本機關保險有年所代銀英法租界承接車輛一切事宜并可代發公司介紹車頭保證及價照會等事諸客欲購此項營業者請至本號面議 在上海長浜路湖州街山對面九十八號

中國煉精之痰咳新藥

本公司法煉古製牛夏露治一切肺病痰咳精製以其牛夏功力專治痰咳嗽不下 ... 上海浙江路老垃圾橋南首古新藥公司 丁1610

天一水火保險公司廣告

本公司資本及公積共八千五百萬兩總公司在上海爲總經理處常保上海南北市以及各埠水火險事倘得保險者遇有失慎立由本埠銀行劃付如數賠欵及各埠紳商保價格外克己倘蒙賜顧請至五馬路十九號本公司 ... 上海大馬路 Z818

懷安局特請陳伯處君專治花柳毒門 無不應手而愈

花柳毒莫甚於淫逸之廣告亦遍貼通衢稍不審慎誤服濫品或劇烈之劑以致殘廢終身痛苦萬狀殊堪深恨至若小民困苦尤堪憫惻同人等因於六馬路電車轉角處和興米店東首間壁第七家石庫門內設立懷安施醫局 陳伯威君治花柳毒門一症秘傳經驗奏效如神凡病室假人工俱有器具 ... 每號金小洋二角 ... 各種掃毒靈藥 丁鉄齋 朱葆三 孫瑞卿 錢達三 69

塊塊淡煙 戒糖靈妙之口碑載道

老虎牙粉主人張俊卿發明的塊塊淡戒烟糖亦舒服亦利亦賢同胞吃了我們的... 塊塊淡每盒六十塊大洋一元本埠分銷處四馬路 ... 寄售 ... Z123

立愈肝胃氣痛 將軍丹

此丹並治九種心胃氣痛服則立愈◉如吃過別藥不愈者請來一試方知實濟◉不效還洋◉以昭信實

肝氣之症婦女最多或因怒氣傷肝或因氣轉不舒致傷肝木從此鬱怒則發甚至氣逆不下肝堅如鐵食不下咽坐不安席 ... 將軍丹無論男女如患肝胃氣痛服之神效 ... 每盒洋一元每料六盒洋五元 ... 75

大利股票公司廣告

本公司收買各省鐵路股票公債票通商交通銀行招商局仁濟和保險公司股票志路股票一切均可交易價格比衆有優如有出售者請至英界三馬路南首大新街華興坊內批發所大利股票公司啓 Z341

牛夏露 包愈咳嗽 斷根

彭壽堂治創順氣化痰止咳四寶牛夏露眞實功效比衆不同◉招請各埠批發經理

中國之牛夏露治肺氣弱虛癆咳嗽傷風咳嗽... 每大瓶一元 ... 上海河南路... 彭壽堂啓

保精丸

強種秘寶 人人皆寶 精關鎖固 潮管發力

健陽種子功力特別 遺精滑洩淋濁白久治均淨絶

傳云陰陽構精萬物資生故人人當以保精爲切要倘患精虧腎虛者若不及早療治其弊必致陽萎甚至有之嗣之憂否則强行房事亦屬妨害健康不可效俗子凡夫而將不產之罪委之妻妾豈不冤哉茲將致病理由標揭於下

凡青年無知誤犯手淫爲第一原因 文人用腦過度遺精滑洩爲第二原因 結婚太早濫耗精水爲第三原因 縱情狂慾白濁淋漓爲第四原因 有此種種原因必患下列各症如心跳氣急耳鳴眼花腰酸腿軟陽道萎縮不舉不堅忍耐乏力側身即遺愛情淡薄悲境日深人生若此其痛熱甚倘能忽然覺悟速服保精丸則各病俱消從此精神奮振愛情彌篤較前更勝十倍世有患生殖機病弱者不可不注意焉

一保精丸有補筋肉發力之功故能壯筋健陽而有特別奇效凡陽萎不舉不堅不久四肢疲軟腰腿酸痛呆脾弱痲木癱瘋等症服之功效立見

一保精丸有健活尿管之妙故治淋濁短小便梗脹等患服之三四天立覺小便爽利尿色清潔凡久患淋濁滴洩夜多小便遺尿反滴等症均能治絶病根眞乃强腎補腰之聖品也

一保精丸能補輸精管强健故對于遺精滑洩未交先洩等患功力尤奇服至四五天便覺精管活潑忍耐如意不慮虛洩雖冷淡若水之薄精亦可變爲濃溫有珠之厚精注射有力得子甚易固精養神健康日增無論老壯均宜常服有病治病無病強身多子多壽功益非淺每次吞服一二丸日服三次飽肚開水送下

一保精丸治婦女各病奇妙非常凡白帶白淫小便滴痛子宮虛冷滑胎經痛經亂經閉夢驚夢交頭暈目眩食滯兌脹一切房勞等症均能藥到病治每瓶加足四十丸售洋一元每打十元

價寄費另加一成 外埠經售另有定章

特約經售處上海四馬路麥家圈東首光華堂藥房啓 外埠函購原班回件郵票九五 679

※要聞二※

◎記高寶間之匪蹤

▲蛟選

處世界荊棘之時然家內部仍不能保全治安以開釁外侮賊民國腹心之憂也中原自張肖就誅一時稍見安靜江北匪勢上月嘗略誌其情況極東戰雲之延長而江北匪勢乃與之俱進極可駭懼者也海州一帶之巨匪無論矣即高郵寶應間之小匪亦日有進步蓋天災人事交迫而成固無與於世界大戰禍之關係也

高寶二縣為裏下河二十五屬之最富縣分人民純良毀法在洪楊亂時八成以為世外桃源自民國軍興匪患漸起其領頭大哥名邵鎮堂在清季本一無賴專在州衙為吏胥爪牙光復後邵即明目張膽為高寶間青紅社會之黨魁所屬部下有五千餘人二年來邵以劫掠奪獲之財近五十萬高郵寶應二縣之鄉農咸受其害而無如何高郵縣知事姚崇義以收服江湖之手腕視邵為草澤英雄養之以厚祿尊之以隊長邵在職一年高郵四鄉之盜風稍息或有搶劫之案亦間能破獲一二正法以儆而寶應四鄉盜風反甚焉邵爾外小頭目凡數十皆元二年裁撤軍士有匿械不繳有攜餉逃走其至高寶轄境者咸俯首聽命邵鎮堂之指揮其搶劫也恆二三十人為一組乘船至一村莊挨戶搜索飽掠而去甚有一村居民至五六百戶者亦束手坐視匪之掠奪不敢抵抗匪一組執鎗者約五六人各有子彈一二排其餘則肩木棍刀鎌之屬隨同吶喊而已鄉民多為懦無能受劫後不敢報案姚崇義在職邵為顧全面子起見命其部下不得在高郵轄境劫掠及姚崇義去姚祖義來二姚之手段絕對不相容姚祖義到任後首先出示着緝邵鎮堂邵去職而四鄉盜案復蠭起前月姚赴鄉間檢驗案件其檢驗官至為邵部下截拿受有重傷嗣又有擱劫姚知事之謀未得成功而鄉民則惟咒詛姚祖義而思念姚崇義不置至云姚崇義到高寶境界方得平安於是姚藏匿不出邵鎮堂亦以歷年積數十萬頗作騎鶴上揚州之想而其部下堅留不允並聲言如大哥走者則以新名詞之衛生藥品奉餉邵懼而未行求助於馬滷江北護軍使蔣雁行與馬玉仁有意見馬亦銷聲匿晦邵無計可出遂悍然決然為匪此高寶間匪勢近日猖獗之原因也

蔣雁行以剿匪不力去職其去任之日清江居民至燃放爆竹以歡送之現任淮揚鎮守使劉詢率帶北兵一混成旅就職半月尚無舉動各匪聞新知事認派公債於各鄉咸睜睜注視鄉民認須之多寡以為搶劫之鵠鄉民不受公債則得罪於官既受公債則得禍於匪茫茫大地托足無從斯為共和之幸福歟

◎張元奇

▲化陳

久懸未任之奉天巡按使一缺今已由中央任命張元奇氏東來矣張氏之歷史及其此次得缺之原因並最近奉天之政潮容述如次

張元奇號貞午閩籍徐世昌系之幹員也前清時徐總督奉天乃保張氏任奉民政使司及國體改革張氏面去職及民國成立後一年張簡任為福建民政長不數月因寄浩之警察事件致惹閩人之公憤炸彈屢發張之免於禍者殆萬幸也張受此一驚肝膽俱碎於是宦途冷淡決計退隱林下乃今年徐世昌入閣張氏為徐之信任者故不得不出山而任政事堂之銓敘局局長此次即在該任內而得奉天巡按使之一席也

張於奉天之內治外交頗稱熟手探其得任之原因係政府以東省處日俄兩強之間兼之外蒙暴叛土匪黨人時思起事故該省巡按使非有經濟之才決不敢往而一時物色亦殊不易日前適有張元奇對於奉天種種政策上條陳萬餘言內中關於整頓進行辦法極為詳明總統異常賞嘆故有特授之命令俾張氏坐而言者得起而行耳

張氏之條陳據查係於九月二十二日在銓敘局長為郭則澐氏代理時代其一道中條目有四(一)為盜匪肅清責成縣知事及警長每月將親週閱各鄉境以調查戶口(二)為防範黨人須於營埠莊河東邊各口岸駐軍專司稽查來源俾清內地必可絕跡(三)中立時代對於人民之出入物產之引渡務督警察登記以防違反(四)蒙奉地界宜速籌設縣治及學校赶於歐戰期間磋商措置等條所聞大略如斯其詳細辦法尤夥云

外間喧傳民政署為福建館其他可知矣惟當時張之深信人物(一)武派為翁浩(警務重要人物)(一)文派為奉天全省自治籌備所所長某也今為何如人尚難逆料惟奉天近日政界之情形至為惶恐也

與巡按使最有關係之人物(一)為財政廳長(二)為政務廳長(三)為遼瀋道尹今則原有之廳長道尹均有辭職之耗其詳因如下

(一)財政廳廳長張翊庭已呈辭職其原因有二(甲)部定廳費過廉不足展布(乙)新任之夾袋中有無人才復難預定故先辭職惟仍蒙慰留但其是否解職尚視新任到後如何布畫及部中對於經費能否展寬以定去留也

(二)遼瀋道尹榮厚本趙爾巽之人物又得張錫鑾之信任惟政聲平常乃者以道署設在營口榮氏以其缺之經當故運動之及得手而道署又移駐奉天故其權限多為巡按使所直接管轄因之決意辭職另謀他席云

(三)政務廳長一席則張元奇決已表意更動惟後任者為董元亮氏及現銓敘局參事某為最有希望者云

新巡按使之來奉聞約在國慶後因經手事件未清故遲遲來省而省署聞已派迎迓專員赴京催促矣並聞此次張氏對於奉天政局早有成竹但財政之救濟及各方面之融合終須與當軸熟商故視事尚非三日中所可期也

又一消息云張氏日前有電與張錫鑾諮詢此次東來所有原任各官吏既由波老歷年審慎選用惟有蕭規曹隨而已決不更易云並聞幕僚中無多僑行昨僅見有王經楫徐星朗等二三員經其遣派來奉蓋欲預見預備行轅已進謁鎮安上將軍兩次云

◎京訊中之青島問題

▲膠濟鐵路問題 日軍進佔膠濟鐵路事件政府既向日政府提出交涉其辦來如何解決此際殊難遽知惟據使署某員之言日政府關於該事件與我政府切實磋商已可望和平解決並議定解決之條件大要(一)膠濟鐵路此際日本不得已強為佔有應俟日德戰爭完結後再為議辦(二)沿下膠濟鐵路之車務路政有人掌管日人不得有干涉暴動(三)日軍隊可暫在沿線駐紮但其任務專在稽查有不得運載交戰國軍隊及軍用禁制品以戰事完結為止等惟確否不可知姑誌之以觀其後

八日英文京報云昨日(即七日)日本大軍之前鋒隊三十八已抵濟南佔據該處沿路車站三處並要索津浦鐵路之車機及一切行車等物以為軍事之用以日政府當時曾向中政府聲明必顧全中日邦交必不致有此等舉動故德人至最後之時並未毀壞萊近濰縣各橋梁及車站云中政府前向日本公使館提出兩次抗議書其一提出於日軍至濰縣之時其二提出於日軍沿路線向西進發之時外交部昨日接到日兵佔據車站之消息即提出第三次之抗議其措詞尤覺嚴重先敘上兩次之照會中國既以日本之行為為侵犯中國之中立嗣又理論日本軍隊佔據濟南車站之事謂日本此項舉動尤堪駭詫蓋中政府對於以前兩次之抗議正希望日本滿意之答覆云云日本侵犯中國中立已達於極點故中國提出第三次抗議要求日本立時答覆並請日使轉飭撤回濟南車站之日兵云

又前日駐京德國代理公使亦以日軍佔據膠濟鐵路問題備正式公文向我國質問孫外交總長昨日(八日)特面謁總統密議兩小時之久關於對德公使公文之答復聞已由總統指示概略即日備文答覆

▲歸還膠州疑問 日本宣布攻打青島聲明交還中國日昨有人訪政府日本某顧問云交還中國一語日本是否克踐其言某顧問答曰此時日政府未定辦法但民人必理均以不必還中國云再遼東新報載日本有名萬國公法博士中村君提議不必還中國三個問題(一)如果德國退讓交與日本則日本當然送還中國今以武力角逐攻克青島之後該島變為一片瓦礫場自無疑意中國際此日本何取犧牲生命金錢為中國代爭青島(二)財政困難之時焉有餘力從新建造日本取得之後即能修葺並可駐兵(三)即使日本送還中國難保無他國再來強借中國仍無力量保護不若日本代為管理之為得也云云

▲督察山東教育 山東劃定為戰區之各地因大軍麇集各種學校勢必停辦乃該省西境及中部各縣知事多有誤會意旨電請移學欵作軍費之事政府已覆電申斥現教育部總長飭山東教育受害於戰事之影響或辦理不認真或教授不完全使青年學子光陰虛擲昨特電致蔡儒楷巡按使請其對於該省教育事宜仍竭力督察進行並擬密派部員赴魯查察如有荒廢學務之縣知事定行呈請嚴辦云云

▲中日邦交慎重 日軍在山東行動旅京魯紳既訴政府參政院復代表民意提出質問總統對此問題以民意固不可拂而關於國際問題未便貿然從事現在兩國既在談判仍須由政府向日使極力交涉此時國民宜持鎮靜態度勿使別生枝節昨已面諭中立處速電山東蔡巡按使務將此意曉諭云

◎長春俄站近事紀

▲兵數 長春俄站二道溝自歐戰發生以來舊有兵隊半多奉調回國遣防均由伯力阿穆爾等處調來新兵屯駐以資防守茲調查該站俄兵步隊共六營計兵三百餘名馬隊共六營計兵四百餘名前後馬步兵共計七百餘名均在站內屯駐概歸第三營營長滿尼勞夫管轄此俄站兵數之大概也

▲商戶 長春二道溝近漸蕭條俄人在站營商者前已達八九十家自歐戰起後各該商人有充兵資格者半多應徵赴敵茲悉現在僅有二十一二家青年商人十無一二皆係老弱者仍操舊業以資餬口致站內市場異常蕭條

▲僑民 俄站二道溝在歐戰發生以前僑居俄民有五六十家嗣因戰事一般壯年居民均各應徵回國赴敵現在祇有十三四戶半多在站內各機關有職務者眷屬仍在站內居住餘皆歸國矣

▲徵兵 一二道溝俄附屬地消息該站總管劉又奉到該政府三次徵兵命令以資挑募助戰作為前敵後盾自十七歲起至四十五歲止均在應徵之例現正調查徵兵辦法日內即可實行查該站商民共三十餘家半多老弱殘民此次應征者不過十二三名而已

◎東省當道之關心民瘼

奉天鎮安上將軍致交通部電文略云溯自歐洲戰興諸物停頓近更膠澳阻梗國內交通因之亦蒙影響害貨本冬進退維谷眼見強者流為匪類弱者葬身溝渠方今萬八到處滯滅無孔不入若令此飢饉工人流離失所不曾因風縱火應請電知上海招商局每月加駛輪船若干次以便將此項工人載回鄉里並准鐵免運價則境中少一失業工人社會即少一匪類刻已電飭遼瀋東邊兩道尹就近詳查據實報告矣

黑龍江朱右將軍以今年夏秋之交直隸則雨水為災山東則亘德搆戰均於民生前途大有妨害所有失業農民本籍既難生活必致透離出境追以飢寒交迫壯者流為盜賊弱者轉乎溝壑種種情形勢所必至擬招此項難民前往江省各地開墾藉資安插以施實邊政治特咨請吉省巡按使轉飭所屬如有赴江開墾人民過境妥為保護等情聞已飭所屬一體遵照矣

◎吉林稅務談

▲九月收數 吉省八月份各種收入欵項數為二十九萬八千餘元(茲悉)九月份財政廳據各局報告各項稅捐收數(驗契印花特許煙酒牌照等稅均在內)計共收銀元三十四萬四千八百餘元較上月實增四萬餘元

▲酒課劃一 吉省燒鍋票課負擔極不均勻大燒鍋年納課錢僅二千七百吊小燒鍋竟年納課銀四百兩在從前銀價低廉固屬平允而現在銀貴錢賤實係不均財政廳特將票課劃一一律按筒徵銀每日燒酒一筒即須年納課銀四百兩如係兩筒即再加二百兩餘概類推刻已飭各局實行遵辦矣

▲木稅改章 吉省木稅舊城與外城即有種種區別有從價徵錢者亦有從量徵銀者辦法至不統一聞財政廳現已將木稅章程劃定一律改為從價徵銀其銀價即以每月平均之價定之以昭整齊

▲印花暢銷 吉省印花稅自實行以來實大有進步所有商民人等現已咸知購貼印花稅票有種種利益聞商務總會每月在財政廳領到印花五六萬份分發各會商號銷售竟一月已罄刻該會因不敷分發已函請財政廳嗣後每月撥十萬份核發以便分銷

◎北京政局之一瞥

▲電飭邊地派員 宣布中立以來總統曾通電奉吉黑熱察綏晉秦隴新阿青川滇等處妥接宣布之條欵嚴守中立惟近以該各處去內地遙遠於中立進行或難一律而邊境情形又與腹地不同昨特飭由中立處通飭上列各處告派專員來京由中立處指示機宜以期畫一而免歧異

▲清史館徵求史材 清史館早經開幕該館趙館長昨特咨明各省巡按使請將所有清冊限期彙送到館以憑採擇登錄其文云為咨明事本館現修藝文志公議決定將元明前史之例斷代為書惟是有清定鼎二百六十年名儒輩出著作等身亟應廣為搜採以資登錄而免遺漏除通告外相應咨請貴巡按使轉飭各道縣知事查明境內通儒碩彥從前著作無論已刊未刊開具書目清冊並將著書人姓名籍貫履歷各具小傳務於三個月內彙送到館以憑採擇登錄實紉公誼即希查照施行此咨清史館館長趙爾巽

▲周學熙未允就職 周學熙氏一年來時有任官消息且時聞其固辭不就乃辭之愈固而求之愈殷此次財政界中人官望遂與其辭官之次數比例增高其人之理之任命發表外間皆以為已得周氏之承諾乃昨據政界中人云周氏對於此次任命仍在固辭之中而政府中則對於周氏屬望甚殷非得其出而任事不足滿意聞連日赴津勸駕之使頗不一其人日昨某大老之往津閱亦與勸駕宜有關係云

▲王治馨二審判報 七號午後一時大理院第二次公開王治馨案預審已誌昨報茲悉是日審案以賄賣縣缺及私收牙捐二項其第一項係岳魁賢格問題已由大理院調卷證明確係候補已久且經丁艱試因年老候補者多不願俯就餘者亦不滿十人兩府尹差委多次王治馨到任時對於一般知事本擬考試因難兩月之久終未舉行第二項為私收牙捐問題已傳各牙行十五人大第間供畫押諸人所供承謂前清本年之稅至民國時停止前順天府傳去說是換給民國新照各戶慈善捐若干有百餘元者有若干元者均由是繳財政部或繳府尹均不得而知總之史久延私行收受已可以證明又據王治馨供云屬員私收陋規罪及長官倘一旦史某及辦此事之書辦到案證明私收規費府尹并不知情則此冤抑又向何處去訴云

▲陸徵祥已抵都門 總統以中立事務緊要特調前外交總長陸徵祥回國襄理陸奉召後即由瑞士取海道返國昨日(八日)業已到都由交通部電知外交部外交總次長及重要部員均到站迎迓陸到京後即暫寓於長安飯店云

◎國慶前一日之都門警備

觀

▲頒給紀念證書 上年總統正式就任曾向日本定造紀念章二千枚此項紀念章已於兩月前造齊交到茲由內務部查照當日慶祝員名呈奉批准已於昨日(八日)分別給發並附有證書其文曰民國二年十月十日為大總統正式就任之辰敷政中樞因民立極發揚蹈厲為國華蟾揚譽之休風特隆郅治循共和之先軌克踐大同屢位光明乘時利濟衣冠萬國羣欣咸與之懷弁冕百僚聿紀駿逢之盛禽為佩敍觚書詞幸際昌期咸貽永寶云云

▲大閱典禮設備 總統於國慶日行閱兵典禮已經先期設備天安門樓高懸陸海軍旗樓內共為九楹中設總統座位左為參禮員休息所右列長案為設置茶點之所四壁懸艾啓蒙所繪八駿圖八幅上有劉墉王杰紀昀董誥畫馬與眞馬大小相等神采飛揚洵不愧名手之作也並聞內務朱總長督同籌備國慶事務處處長朱綸等連日辦理關於籌備國慶一切事宜甚為忙碌現已均整安治甚為整齊美備

▲陳列所開幕 古物陳列所開幕佈告云中國地大物博文化發達最先凡前哲之所貽留與累代之所增益奇珍瓖寶蓄於宮廷每以搜藏秘富天府流傳遂漸於人間窺覽無由識者憾焉奉天熱河等處陳設頗多歷史上有名古物為全國精華所萃幸承前清皇室之雅意允運來京由政府特加提倡設立古物陳列所以資參觀護就武英殿重加修葺擇要羅列分別部居列下籌備粗具規模適逢國慶之期恭請大總統親臨開幕以光盛典是日下午柬邀中外名流博雅君子蒞所參觀藉聆教益此實曠古所罕逢最良之機遇凡我考古人士自以咸得瞻仰為幸所有售券瞻覽備章一併附佈即希公覽(一)售券

敬謝饋製

壯陽廣嗣金丹

外埠來信寄寧波路第一百十五號○本號分設杭州陳列所○南京花牌樓○天津北門獅子胡同忠成棧內○無錫北門外江陰巷內

高大上等住宅出租 今有寬大洋房一宅坐落閘北大統路五號門牌自來水電燈一應俱全極合公館住宅之用出入便利租價從廉如有合意者請至四川路A字一百念八號錫利洋行帳房面議可也

善除痔瘡

時期自十月十一日起每日由上午九鐘至十二鐘止下午二鐘至四鐘止（一）贈覽人應先購東西華門入門券每張價銀三角以一人爲限（一）贈覽券每張價銀一元以一人爲限（一）本所在武英殿門後設有存物處凡贈覽人手荷物均應交該處存儲另備存物券交本人收執以便憑券領取不另收費（一）贈覽人購券後經本所查驗員剪角放入出門收券（一）贈覽人乘坐車馬均停放東西華門外不得駛入（一）贈覽人不得攜帶違礙衛生物件及各種獸類

浙防近訊

▲**畫分水陸防線** 聯防問題經軍督巡按使與各省函電往還閱由江寧馮上將軍主稿訂有草案 **浙省畫分水陸二線水線與蘇閩合陸線與皖贛合** 現因皖軍不敷分布先由 **浙軍移駐廣德** 邊境至閩贛兩路 現尚未接海軍部杳覆而揆度大勢必照 **上年戒嚴時辦法** 惟蘇路除 **嘉善** 實成 **輜重營楓涇** 實成 **砲團營** 外因嘉湖港汊紛歧處處與蘇屬有連帶關係故擬日特飭呂鎮守使晉省面商機要其 **線路** 不日即可發表云

▲**組織軍事糧台** 浙省軍督府選奉中央教令對於軍備籌防布置已極完密現又添設 **糧麥廠** 一所係爲全省水陸軍之總糧台特派 **處州團區司令官** 葉亭珠君爲該廠 **廠長** 遞遺團司令一席改派本府中校參謀官 **劉炳樞** 君前往接統業於前日分別交替首途矣

▲**拿獲秘密黨徒** 本月四日 **永嘉安平輪船** 進口查獲形似 **茅山道人** 二名內穿洋操拷衣湖縐口音待其上岸 **某偵探** 向之盤詰 據稱由普陀山進香回來擬往廈門探友隨即 **檢查** 在袴管內 **搜出秘密符號** 九張有南方總指揮官陳字樣 行李中又有 **流標二支寶劍一口** 秘密隱語 一冊當即 **解往縣署** 於七日復解道署取供聞昨已由左道尹電省核辦矣

地方通信

奉天

▲**安東大火災紀** 安東函云初二晚十句鐘審判廳街道北華英藥房不愼失火樓房盡燃接連之官銀分號公濟當舖中國銀行亦隨之俱燼未幾秋風烈烈火勢益熾附近左右商家及各住戶房舍二百餘間均被延燒爲災甚鉅事後查得焚燬財產確數計中國銀行官銀錢號五洲藥房東勝公司錦泰菜舖會雅齋等戶樓房百餘間衣物千餘件當號千餘票藥箱數十個麵粉五百袋菜品二大架鐘表三十餘枚其餘民房亦焚燬百餘間損失財產頗爲不貲聞英國火險有限公司保險者賠償之數約二萬餘元云

安慶

▲**封產已抵欠欵** 前充柏文蔚秘書之陳仲甫因皖垣二次獨立時避匿滬上與聞亂事以故中央通令緝拿在案倪使來皖後即飭緝未獲遂將其家產查封充公近聞外交部來咨云據陳之父衎庶稟稱因欠浙省益大黃豆公司債欵早將家產抵存在浙等情請將陳之家產估價若干開單送部劃歸浙省管業并案辦理云云不知倪巡按如何咨復也

南京

▲**歡迎浦埠督辦** 浦口商埠督辦一席自莊都肅政史卸任赴京後即奉令委任禁衛軍參謀長劉文泉接任頃劉督辦由京來寧一意籌辦浦口商埠事項該埠所屬九袱洲一帶之洲地各業主曾於十月七日即陰曆八月十八日在大夫第九袱洲產地公司開會歡迎劉督辦備極一時之盛據聞劉督辦對於商埠應辦各事擬俟秋水落後即從清理官民地界爲入手劃界既清即從事建築云

▲**產婆行將取締** 產婆一業有關婦孺生命非素有經驗諳練得力者不能稱職若不設法取締不足以重人道聞王警廳長擬查照蘇州辦法由廳將各產婆姓氏年籍住址調查註冊每人發給執照一張但無經驗者不得給照營業一俟章程定妥即通告實行云

鎮江

▲**避難西人過鎮** 鎮江車站由寧開滬車內此二三日中每日有多數西人過鎮赴滬聞若輩因青島日德開戰膠澳濟南等處甚爲危險僑居該地外商及各國教士俱乘津浦火車南下在寧躉憩二日陸續乘車赴滬避難

▲**電請截留附加稅** 各縣自治機關取消後所有征收之附加稅前經韓巡按使通飭各屬一律解省濟用現各縣市鄉小學校槪歸縣署陸續接收辦理每月需欵甚鉅全賴附加稅爲挹注若果全數解省各小學校勢難支持現鎮屬各縣均電詳巡按使請將應解五成學務附加稅緊畜由縣截留藉以維持學務

蘇州

▲**警署貢成地保破案** 十月九號晚廟堂巷內七十三號汪郁年（前蘇州高等審判廳刑庭長）家被賊竊去金珠飾物等件值價甚鉅汪君現在京中供差家中僅有婦女僕婢等次早報警廳飭西區警署長前往踏勘僅止後園有竹桿一根別無蹤竊痕跡警廳謝代廳長以現當戒嚴時代站崗巡警及保安騎巡各隊徹夜巡邏該處又逼近衙署賊匪竟敢肆竊鉅贓各警長士等何竟毫無聞見殊屬玩忽立即嚴飭西區警署長及偵探隊勒限五日內破獲乃袁季梅署長奉文後立傳該處地保張生責手心五百下勒限三日將贓賊獲解遲則嚴辦云

▲**威嚇釀命案續紀** 南區署員楊錦餘因違法逮捕威嚇釀命經嚴道尹批飭撤差查辦並將楊署員發交警廳管押聽候審辦在案近聞楊錦餘已將違法逮捕各節歸咎於警長丁啓培而屍子毅天則將詳細情形續行具稟道尹警廳及吳縣知事署務求澈究嚴辦以雪沉冤云

▲**查獲烟土之給賞** 蘇州關楊監督前將稅務司查獲烟土計自九月一號起至二十二號共洋藥七百七十九兩烟膏五十六兩烟灰土皮五百四十五兩戒烟丸五百六十兩烟槍二支烟卡印那一包假土四十八兩一併解送吳縣知事署銷燬給賞茲經孫少川知事以烟土膏灰皮及戒烟丸照章核計共應給賞洋一百七十元四角八分已如數解送至關其烟槍烟卡印那假土等項章原所無應如何給賞已詳請道尹核辦矣

雜評二

外交部抗議之照會 （步陶）

日佔濰濟鐵路後外部前後抗議已提出三次計第一次爲六日而日軍則已於五日由青西進第二次第三次均爲七日而日軍則已於六日到濟是我之虛言與彼之實進不惟同一比例且恒後彼一日也換言之則我言出口之日已爲彼力實達之前一日而我曉曉屬口且不啻爲彼進取者涵養之代促矣再即照會之內容言之一曰（應特提出抗議）再曰（業經再四抗議）三曰（應再提出抗議）而結束皆以撤回軍隊相屬望細繹其義查謂抗議乃我應爲之事撤回乃我屬望之端但使我言既出我責已爲不虛于之聽不聽我雖不敢必而區區此心固屬望未已也豎乎二三照會情事追急蓋可想見而當局措詞終不能不忍而爲此紆迴之態度其情之苦爲何如也然而實力不充徒恃虛言弱國外交之不進步夫豈僅當局者之羞哉

驥製半夏奇驗

二元四角小盒一元二角〇每料六大盒十三元二角〇外埠函購郵局最安〇本廳分設南京花牌樓〇杭州陳列所〇天津北門獅子胡同忠成棧內〇無錫北門外江陰巷內

余與姪女小梅由川考察女學教育從揚子江流域於二十八日始抵申江途中感受風寒將一月矣後因再受輪船風浪更覺氣急喘咳女界諸君贈藥品已屬不少並無稍驗愈形苦楚泥女士持送貴製半夏一大盒服之一句鐘似覺胸腹中喘尤甚余大有悔心適李鳳笙女士至余告以故李曰姑俟片刻余曰先生其後驗余何無奈之逾一數分鐘忽作嚮響後作瀉嘔喘立止此余始不以雪感激鳳笙向余曰其書二弄二不作函以謝之余即可審 安 寓法界朱家橋寶安里二弄二號四川 女士程昭啓 上海盆湯弄寧波路口第一百十五號

香爐驥雲氏抄登

感謝周文卿先生醫必有中

竊夫海上一隅淫靡青樓楚館觸目皆是年少同胞一不潔即染成毒初則白濁淋瀝小便刺痛繼則龜頭爛患此毒者急投醫初遷延多日反變爲紅斑四肢痠痛甚至自問無救

專 某醫包治名家實無一

擇醫終身已矣幸蒙友人指迷六馬路

館對門**存濟局周文卿先生**該局一觀 **治**此毒證有名揚梅瘡頑癬潰爛包治月時可愈

仁風登報謝

108

另售各種解毒靈藥 俾便遠方函購

珠黃掃毒丸 專治楊梅廣瘡下疳便毒魚口橫痃以及外科毒症立服立愈每料二元

珀立白濁丸 專治五淋赤白二濁尿管紅腫痛如針刺速服此丸立能止痛消腫治濁姑精每盒一元 **加料極品**每料四元 **橫痃魚口立消丸**每料二元

珠黃散 下疳外貼內服每張料二元 無不全消 生肌 不用輕粉水銀

服雅善用偽藥入欺終身不振 患毒症者幸勿失之 ◉ 本埠二馬路小菜場對面 **源昌莊楊衛廷謹謝**

商務

匯票 十月十二日

銀行電匯	上海匯至倫敦	二先令三辨十二五
銀行四個月期	上海匯倫敦	二先令四辨十二五
銀行期票買進又六個月期匯票		二先令四辨十六二五
▲以上合上海規銀一兩▼		
銀行電匯	上海匯至紐約	五十五元六二五
銀行買進四個月期匯票	上海匯紐約	五十九元
銀行電匯	上海匯至印度	一百七十個羅比二五
銀行電匯	上海匯至香港	七十八兩五
銀行電匯	上海匯至日本	八十九元三七五
▲以上合上海規銀一百兩▼		

金市 十月十二日收盤金價

現貨標金	四百二十六兩
沙金合赤	四百三十三兩
足赤條金	四百三十二兩

錢市 十月十二日北市銀拆及銅元價

龍洋	七錢一分〇二五
英洋	七錢一分六毫
本洋	七錢一分
小洋	六錢三分七厘
轉帳	六分
銀拆	六分
洋找	七錢一分
錢找	一千二百文
衣牌	一千三百八十文
銅元	一百九十四千文
市錢	一百五十千文

糧食 十月十二日米市各價開列如左

北帮機新粳	六元九角	次六元四角
南帮機新粳	七元	次六元五角
常帮新粳	六元七角	次六元三角
蘇同新硬	六元六角	次六元三角
崑角雙轉新粳	六元六角	次六元三角
周浦新秈	六元七角	次六元四角
機新香粳	七元五角	次七元
北帮機白破	七元五角	次六元五角
南帮機白破	七元四角	次六元四角
常帮白破	七元二角	次六元七角
蘇同白破	六元九角	次六元五角
珠角雙轉白破	六元八角	次六元四角
蕪同灘白米	六元七角	次六元二角
機新洋秈	六元八角	次六元四角
機新廬秈	六元四角	次六元四角

江蘇銀行發行鈔票及準備星期報告十月五號起十號止

地名	發行總數	現欵準備	証券準備
通州	洋一六一三三三元	洋七一三三三元	洋九〇〇〇〇元

油荳餅 十月十二日市

蘇同新廬秈	六元一角
珠角新廬秈	六元一角
滾白元	六元五角
常白元	八元
常新小麥	七元八角
荷新	五元八角
新青鹽豆	四元四角
船牛籽油	十兩〇八錢

輪船出進口期

十月十二日輪船進口禮拜一

宜昌	由烟臺	太古公司
安平	由烟台	招商總局
安慶	由香港	太古公司
廬州	由長江	太古公司
襄陽丸	由長江	日清公司
江孚	由長江	招商總局
海晏	由福州	招商總局
開平	由秦皇島	開灤公司
德生	由青島	怡和洋行
神戶丸	由大連	郵船會社

十月十三日輪船出口禮拜二

長安	開往長江	鴻安公司
益平	開往秦皇島	開灤公司
隆和	開往長江	怡和洋行
同利	開往安東仁川	寧紹公司
武昌	開往長江	太古公司
宜昌	開往牛莊	太古公司
襄陽丸	開往長江大連	日清公司
廣濟	開往寧波溫州	招商總局
晉倫丸	開往馬崎神戶	郵船會社
新瀉丸	開往日本	郵船會社
飛鯨	開往香港粵省	招商總局
官升	開往烟台天津	怡和洋行
德生	開往烟台牛莊	怡和洋行
四川	開往仁川安東	太古公司

十月十四日輪船出口禮拜三

福平	開往天津	開灤公司
安慶	開往長江	太古公司
錫蘭丸	開往馬崎神戶橫濱	郵船會社
江孚	開往長江	招商總局
安平	開往烟台天津	招商總局
開平	開往秦皇島	開灤公司
宜昌	開往牛莊天津	太古公司
順天	開往威海烟台天津	太古公司
新北京	開往甯波	太古公司
廬州	開往汕頭香港廣東	太古公司

十月十五日輪船出口禮拜四

大貞丸	開往長江	日清公司

十月十六日輪船出口禮拜五

諏訪丸	開往歐洲	郵船會社
酒田丸	開往橫濱	郵船會社
安平丸	開往天津大連灣	日清公司

十月十七日輪船出口禮拜六

江永	開往長江	招商總局
南陽丸	開往長江	日清公司
筑後丸	開往日本	郵船會社

十月十八日輪船出口禮拜日

基隆丸	開往福州台灣	日清公司

滬寧鐵路開車時刻表

由上海開至南京

上海	南翔	崑山	蘇州	無錫	常州	鎮江	南京	江邊
[illegible]	[illegible]	[illegible]	[illegible]	[illegible]	[illegible]	[illegible]	[illegible]	[illegible]

由南京開至上海

南京	鎮江	常州	無錫	蘇州	崑山	南翔	上海
[illegible]	[illegible]	[illegible]	[illegible]	[illegible]	[illegible]	[illegible]	[illegible]

滬杭鐵路開車時刻表

由上海開至閘口

上海	莘莊	松江	楓涇	嘉善	嘉興	硤石	杭州	閘口
[illegible]	[illegible]	[illegible]	[illegible]	[illegible]	[illegible]	[illegible]	[illegible]	[illegible]

由閘口開至上海

閘口	杭州	硤石	嘉興	嘉善	楓涇	松江	莘莊	上海
[illegible]	[illegible]	[illegible]	[illegible]	[illegible]	[illegible]	[illegible]	[illegible]	[illegible]

甬嘉鐵路甬曹線行車時刻表

陽曆九月一日起實行

自寧波開至曹娥江邊

寧波	莊橋	洪塘	慈谿	丈亭	葉家	馬渚	餘姚	蜀山	五夫	驛亭	百官	曹娥江邊
上午八點開 下午一點開	[illegible]	[illegible]	[illegible]	[illegible]	[illegible]	[illegible]	[illegible]	[illegible]	[illegible]	[illegible]	[illegible]	[illegible]

自曹娥江邊開至寧波

曹娥江邊	百官	驛亭	五夫	馬渚	蜀山	餘姚	丈亭	葉家	慈谿	洪塘	莊橋	寧波
[illegible]	[illegible]	[illegible]	[illegible]	[illegible]	[illegible]	[illegible]	[illegible]	[illegible]	[illegible]	[illegible]	[illegible]	[illegible]

下關浦口往來公渡時刻表

下關開

上午九點
下午一點
下午四點
逢星期日 下午十二點三十五分
逢星期一 下午一點十五分

浦口開

上午十點二十分
下午十二點四十分
下午五點
逢星期日 下午一點三十五分
逢星期一 下午二點十八分

津浦鐵路開車時刻表

由天津開往浦口

天津總站	天津西站	滄州	德州	濟南	泰安	兗州	臨城	徐州	蚌埠	明光	浦口
[illegible]	[illegible]	[illegible]	[illegible]	[illegible]	[illegible]	[illegible]	[illegible]	[illegible]	[illegible]	[illegible]	[illegible]

由浦口開往天津

浦口	明光	蚌埠	徐州	臨城	兗州	泰安	濟南	德州	滄州	天津西站	天津總站
[illegible]	[illegible]	[illegible]	[illegible]	[illegible]	[illegible]	[illegible]	[illegible]	[illegible]	[illegible]	[illegible]	[illegible]

上海廣昌號戒煙丸获客

本號向在虹口廣東街東華里今因翻造房屋遷在外虹口東方於陰曆三月初一起每罐一百粒價錢六百文煙癮一錢丸吞五粒遠地函購原班回件批發照價八折

鷄衲燐餅

發寒熱症之聖藥

此藥具有金鷄衲霜療治之功與非那士汀米刺戟之效專治各種發寒熱症 用此藥治病與用金鷄衲霜同 主治之病最著者如瘧毒流行感冒症神經痛偏頭痛等症服此藥於腹中但有實益健身體壯精神并能排除各種寒熱病各埠藥房均有寄售

中國經理處 上海天福洋行 天津 香港 漢口 廣州 備有專書仿單函索即寄函索請向各藥房索取

瑞士國巴色城 汽巴製藥公司 禪臣洋行

日本郵船會社

啓者本公司筑後丸輪船準於十月十七日即禮拜六上午九點開往日本等埠小包收到禮拜一晚客票實到當天八時止倘蒙各寶號如欲裝貨搭輪者務新早臨爲幸 郵船株式會社啓

日本郵船會社

啓者本公司新瀉丸輪船準於十月十三日即禮拜二上午五點開往日本等埠小包收到禮拜一晚客票實到當天四時止倘蒙各寶號如欲裝貨搭輪者務新早臨爲幸 郵船株式會社啓

彙司公司

男色閒

新時色呢帽

花呢小帽

上等雨衣

現交一概九五扣

彙司公司 江西路南京路

（義勇艦隊公司啓）

今有保得富輪船准於本月念七日即禮拜五下午開往長崎海參崴倘欲裝貨搭客者新請駕臨本公司接洽再客票現歸本公司出售船上概不零賣特此布 762

（失竊莊票）

今失竊元順莊第一萬另二百八十七號莊票一支計元拾七兩二錢五已向前途說明作爲廢紙特此告白 鴻大啓

達利公司

新到東西洋綢緞各種花色貨
定於陰曆八月十八日起
真真減價批發尤廉
英大馬路望平街口電話三八八一號

735

萬國儲蓄會

請諸君速得二千元之利益

本會開辦兩年承各界志士表示贊同踴躍入會現在已達千號之上故一經入會時時有可得二千元之希望況會務進行有如竿頭日上儲戶日多積款日鉅將來餘息一項數必不貸又得與本會各半分派天下至便至速之利益莫過於此諸君驗吾言乎速來取閱會章便知非謬也

法大馬路六十九至七十一號 萬國儲蓄會啓

新增簡便儲蓄章程 頭標一百五十元

社會經濟至今日而艱難已極往往有贊成本會宗旨而力不能按月照章付款請締簡便之法者茲本會特徇衆請新增簡便儲蓄章程每月付款一元而又得獎一百五十元之利益且付款之期祇十二年六月爲止而仍可享十五年開標得獎之權其利益不更大乎備有細章聽人取閱外埠函索亦即照寄

萬國儲蓄會又啓

惠羅 南京路 十三號

本公司新近運到大宗英國上等羊絨嗶嘰深藍色及黑色兩種皆有可作內外衣褲等用此次貨色之佳價爲向來所未有乃在開戰以前所定之貨故較之現在所定者爲廉尚祈
惠顧諸君 駕臨選購爲幸每碼祇取價洋一元本公司夥友皆能操中國語言接洽也
惠羅公司謹白

老惠和堂

奚寶成大名家
兄弟同病受恩不忘登報鳴謝 患下疳白濁者鑒

化毒等藥丸三四日淋濁兌然斷根小便燬爛採珠黃下疳散九天收功感佩日久淋濁不同病家必須告明初起必服擺白濁丸日久必服腎虛淋濁丸每服雙料虛淋丸每匣四元對症服藥無不立愈並製有花柳掃毒金丹靈驗神速[illegible]主治下疳一切楊梅廣瘡新舊結毒定可永遠消滅或被庸醫誤服輕粉升提[illegible]穿頂脫鼻崩唇大害立可保全其血液中有毒瘡毒傳入下部從大小便洩出[illegible]然先生治毒妙手見廣識多確有把握果有萬全美善之妙藥也頌先生道德[illegible]

鄙人夏秋間患淋濁腫痛大便難又延醫有刺[illegible]幸承名醫館診治[illegible]蘇城潘啓文同弟娼妓林立甲於天下[illegible]謝

（讓店聲明）
振豐齋復貨店因之人經理濟中盤與王順記管業自八月二十日起以前一切賬目銀洋仍由振豐齋料理與王順記無涉特登申新兩報 振豐齋啓
甲669

遺失期票

昨在南市公議樓遺失永新毛巾號第七千五百七十二號九月初六期票洋六十元已向永新發明作爲廢紙各資號切勿收用 船戶徐丙 一之 心白

豫泰祥聲明

本店前經理廣碩卿兄因別有高就已於中秋節分手現後換入經理恐未過知特此佈開 城內豫泰祥顧繡店啓
189

光暗電燈之奇特

看 看 看
俺電第一妙品
只將垂索一拉 即能光暗自如
◀每個價銀二兩伍▶

凡點電燈之家多嫌其光暗不能自由欲省電費而不得此燈[illegible]

天華披露

立興洋行紅龍牌水門汀廣告

本行專辦安南紅龍牌水門汀早經英法工部局及各省鐵路自來水船塢工程用過均稱價廉物美堅固異常[illegible]

洋涇浜四號立興洋行進口[illegible]電話三五五二

（出盤聲明）
法界寧波會館南首同興飯館因生意清淡將其生財[illegible]
甲740

建昌花板

（真　正）
（出　售）
本行有真正建昌花板[illegible]南京路[illegible]號信立洋行啓
D1006

永年人壽保險有限公司

備老年休養之資莫如保壽 諸公何不爲乎 東亞壽險公司最老最固且能保衛普及者莫如永年 擔認保欵總數現逾銀三千三百萬兩資產總數已逾銀八百七十三萬兩 總公司設在上海廣東路十號

上海總經理烈士啓

善治各種毒症

[illegible]
甲101

四時可服續嗣聖藥 男子九龍丸

何爲夢遺[illegible]
[illegible]

嘆葉開泰藥號遷移廣告

本店自光復後因馬路線尚未勘定故暫造臨時房屋交易以慰各界諸君惠顧之雅意現已三年馳騁於陽曆七月廿八號即陰曆六月初六日暫遷於大擱口照常交易恐各界諸公光顧未能周知特此佈告
乙381

亨利股票公司收賣各種股票

本公司專收賣中國各種股票以及有無相通之利益收賣放盤議定登報[illegible]
（通信注意）請將票名戶名每張股本若干票根○字○○號利息付至何年[illegible]分以便定價覆信也公司設上海六馬路泥城橋永定里四百八十五號
329

彭壽堂半夏露救我險症

任服何藥無效無聊之際檢齊各報紙將貴堂所登半夏露廣告及各醫家合參究所治證案果已詳備而所獲功效則又神速無比[illegible]

[illegible]

宓家昌 忠告戒煙諸君

禁令限追土無來源各省剷除煙苗嚴禁吸食[illegible]

毒水 中瓶三元 大瓶二元 此時再勿因循自欺遵之害本主人所厚望也
經售處上海英大馬路（高製安腦祛）宓家昌天寶全啓
乙565

榮章改記聲明

啓者小號自癸丑年起與孔連壽爲經理至甲寅年中秋止店內一切事務被孔連壽不關心以致將各號往來一切賬目理結清楚是甲寅中秋節止以後將松記改爲林記如有榮章松記圖章主顧仍望惠顧爲幸

新編國文讀本

[illegible]

乙429

寧波新鳳祥銀樓

擇陰曆八月念八日開張

本樓在東門內坐北朝南洋臺門面精造時樣金銀首飾中西器皿珠寶玉器各色俱全[illegible]
甲225

收買股票

本號專收滬杭甬商路股票[illegible]

收買股票

專收粵漢路股票[illegible]
甲808

廣肇產業股份票掛失廣告

[illegible]
甲686

愛羣聯保壽險有限公司公告

本公司於本年起普及保險[illegible]
乙656

張爵君 同鑒定

獨種精血丸

特別效能

一凡男子斲喪過度腎水虧弱元氣不固遺泄陽痿或精寒精滑子嗣艱難等症服之皆有奇效
一凡女子天癸不調經停經閉子宮寒冷久不受孕或胎元不固乳汁清稀等症服之皆有奇效
一不論男女老幼服之皆能滋補腦筋流通血脈調和臟腑增長精神開胃舒肝強筋壯骨扶元益氣清熱化痰四時常服却病延年功效不能盡述

主治概略

頭暈腦痛 心跳神怯 精力短少 思慮恍惚 怔忡健忘 目眩耳鳴
齒牙脫落 肝經火升 煩躁不寐 筋痛骨痠 麻木不仁 半身癱瘓
夢寐遺洩 腰背時痛 血質淡薄 氣色萎黃 自汗盜汗 虛煩潮熱
四肢僵冷 虛人久癱 病難復元 肺虛咳嗽 氣喘多痰 肝胃不和
胃不消化 內熱腸炎 大便艱燥 孩童瘦弱 體短髮疎 痞熱蟲積
本元不足 一切諸虛

（價　格）

每大瓶洋一元二角半
每打洋十二元
每小瓶洋七角半
每打洋七元二角

如蒙賜顧郵寄當蒞回件無論遠近寄費概歸本藥房擔任倘遇損失等情查明實據亦歸本藥房承認

總發行所 上海中英大藥房

中國精益眼鏡公司

農商部註冊

中國第一家自製吃力克鏡片

貴客如有患目疾者本公司聘有眼科專家醫治

北京分公司開設在前門外觀音寺西頭第四十八號

本公司自製各種光學鏡片頗承各界交口稱譽
西洋各國光學專家亦稱爲我中華民國獨一無二之新製品

目光運機磨片量面裝 蓋非特驗
架專門技術 自爲惠顧諸君所目睹
損目光不對光之鏡片
名譽不真實之僞貨

[illegible]

配者本公司無不能照造
凡東西洋專家所能造

上海南京路泥城橋東首電話三千八百九十六號

生殖科泌尿道科專門

梅毒 最新無痛注射療法 六〇六 一回注射根治療法 服藥療法
麻病 最新藥注射療法 最新溫熱療法
橫痃 無切開注射療法 包莖 無痛成形手術
女科 膣子宮卵巢病 一般器械化學應用法 睪丸腫 無痛注射療法
男女毒質有無診定
◉門診初次二元 午前八時至十二時
◉第二次後不要 午後自四時至六時
北四川路（大德里前）電車通路
日本伊藤醫院 理事
電話二六四七
乙174

高德洋行

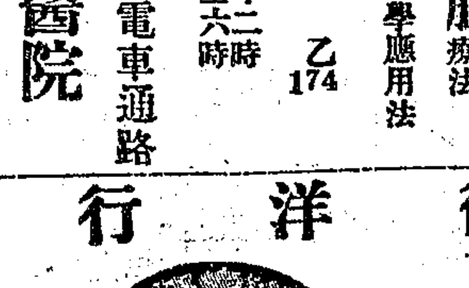

英大馬路三十六號便是
創製托力克化學灣形鏡片

[illegible]

上海樂安洋燭公司

洋燭爲日用必須之品我國提倡實業挽回利權之士久已鑒及乃此奈創辦均爲之失敗或爲原料配合不宜或因製造未得其法相沿日久遂成極大漏卮鄙人等十數年前專在東西各國研究化學製造之法歸來設廠於上海精選製造價廉物美俾國人有所適用也如蒙
賜顧者即請
惠臨各分銷處認明壽字牌洋燭試用庶不致悞 外埠欲代銷本公司洋燭者另有詳章函索即寄
樂安洋燭公司謹啓
上海虹口東有恒路第八四六號

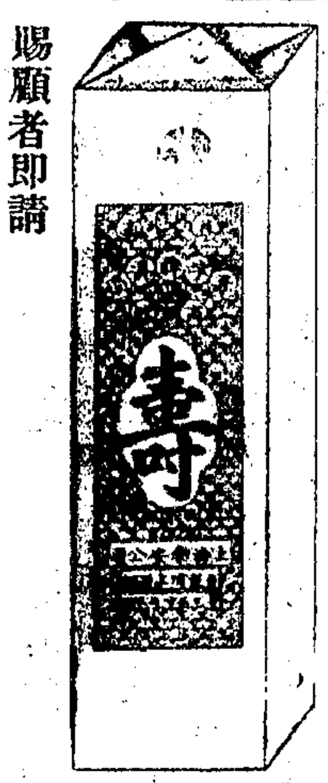

謹防假冒 壽字牌洋燭

注意 上海自來火公司

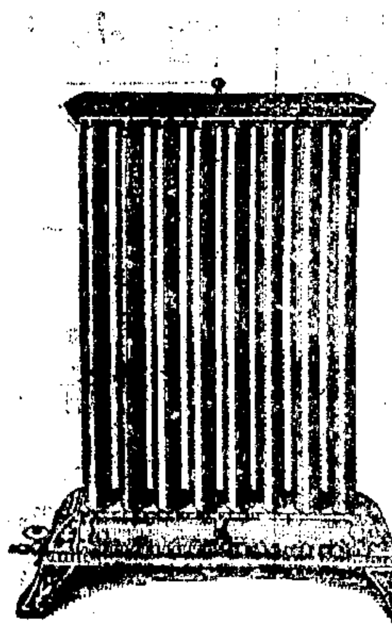

啓者本公司現已大宗以備煤氣火爐及煤氣傳熱器有便寒天之用凡願於冬天使室中和暖者祈速來預定樣子間南京路二十九號總公司西藏路五號

新到雲南火腿

本自辦正宗茶腿宣威南腿發售上海四馬路新號元啓
13

棧房招租

法界大馬路酒店左首有一如蛮里對面大店弄內房間欲出租者請至本館二馬路面茂洋行帳房可也詳細啓

交通銀行廣告

本銀行資本庫平足銀一千萬兩開辦多年信用昭著專辦銀行一切交易各項存款無論定期活期一律收[illegible]

總行 北京
分行 東三省 直隸省 山東省 河南省 江蘇省 湖南省 湖北省 江西省 山西省 海外[illegible]

送禮注意 和綸綢緞莊

上海三馬路大新街口
本莊專辦綢緞[illegible]

申報第三張

中華民國三年
西曆一千九百十四年十月十三號 星期二
舊曆甲寅八月廿四日
共四張

外埠函購郵局最妥●批發另有定章●本廬分設杭州陳列所●南京花牌樓●天津北門獅子胡同忠成棧內●無錫北門外江陰巷內

參茸虎筋 海狗腎廣嗣金丹

腎汁壯陽廣嗣金丹專以壯陽補腎生精益氣為宗旨務使元氣充足則精力強壯非惟百病自消電力亦自然增長此藥因保嗇通治天下
靜二十四骨節三百六十五處血脈無不處處發願在在周到服後髮白必黑耳聾必聰夜間開目若有電光精為人身至寶精血既足則五官
一試便知優劣每盒大洋二元每料一斤收藥本洋二十八元若老年血枯及身弱非病另製雙料廣嗣金丹一名丈夫再造天以海狗腎鹿茸
後三點鐘便能見功功力之大奏效之速誠堪稱之聖藥也每盒五元如欲試用每服一元不靈包退認明五開間門面釀雲氏肖像為證切記

嘗此種族競爭世界若不強種何由競爭若不競爭何由圖富強種之道首先補腎考本草載海狗腎不僅扶陽補腎並治諸虛百損凡人之患虛勞症者必由先天不足後天戕伐始則腎虧繼則夢遺終則無夢亦洩甚且精從便而出從此氣血耗精力疲憊頭昏目眩耳鳴腰疼四肢酸痛陽萎不舉則交不堅或洩而不射要知種子之法全賴夫婦同房磨擦之電力電力不足則不歡暢稱何能強子何能得可不惜哉本主人創製參茸虎筋野尤虎筋等提取精液汰去渣滓功能以少勝多只要服五官百骸無不強健雖天下補腎之藥不敢自誇諸君

上海盆湯弄絲業會館後甯波路口五開間門面崔氏瓣香廬釀雲氏總發行所啟

193

京都天德堂

邇年以來妓館林立樂戶納捐日尙繁華無論何界均以治遊為快樂之間不知不覺酬應所必需其知花界妓館實為產生花柳毒之製造廠也梅毒侵入人身惡烈如猴似虎其害甚於蛇蝎每每初患此症漸漸加重者遺害全家斷絕後嗣身名兩敗不治之症輕重各有不同用藥時必要慎重其中失之分毫大誤千里實有天淵之別或錯投藥自誇一套危險極惡不知其實在深淺作何醫治且用藥取生意非為門方臨症倒提時即為亂說的天搖山震地墜之最猛烈之品此藥服下以毒攻毒將毒攻入臟腑後來必要轉動家傳祖本堂奚占一大醫士專治紅斑筋骨疼痛半身不遂癱瘓下疳魚口便毒橫痃楊梅升天落地場鼻爛喉破爛眼淋濁白濁五淋赤白二濁小便腫爛包頭內疳等症一切毒門或初起或老年舊病逢春發犯本堂注重生命起見醫愈後受謝所內病家招待專司外埠脫離苦海也安當保人亦可先期醫瘥醒迷途指引脫期定治包申來家病有其中特色於下略載特備分上中下三等房間以便病人代煎湯藥膳宿侍養到用十餘年從未失誤凡有財力缺乏之貧病投診醫藥概不取資非敢謂濟世實見於世上醫藥林立其性質多偏熱者居多重者終身殘廢一特色也凡有財力缺乏之貧病投診醫藥概不取資二特色也本堂另有妙法奇方立除諸劣大不相同豈不險哉本堂之藥與別家大不相同雖保藥之毒轉危為安若用輕品雷殛火焚終身不振門診極靈隨到隨診各藥登明本堂廣告日期三特色也粉水銀倒提猛烈藥品移山拔鼎之力加料五寶丸能解內臟毒從大小便出立愈不爲外埠遠保單透骨搜毒丸包醫包愈

三特色也 移山拔鼎之力 化班脫毒丸 五淋立止白濁丸 雷殛火焚 加料五寶丸 透骨搜毒丸 包醫包愈

妙在愈後永不再發雖小便爛下疳或五官損壞亦能復還原形生育照常房事無忌兼不忌口隨便往來不悞公事醫治以備函購以及外科毒門立服立愈每料四元
便毒下疳橫痃魚口梅毒楊梅結毒白濁血淋小便陰戶破爛包頭內疳腫痛潰爛皆能治之
敗毒十寶丹以及外科毒門
新方下疳散
除根保安丸
抽骨換胎脫殼之力
家藏秘寶
無憂後患
尙治花柳結毒經年累月纏綿不愈者服此丸可保除根
最可惡者近有無恥之徒翻刻我堂告白改頭去尾換名偽造冒充諸君請認明京都天德堂奚占一氏方不致誤
性命
上海四馬路羣仙戲館東隔壁平望街內京都天德堂
外埠函購郵寄不另加費

歡雛花柳毒膏醫

力缺之局醫治者察毒病之輕重定藥資之多寡的確之保人先可限期醫痊不盈累千萬醫金極靈極驗極妥極美之金丹秘寶
勿諱苦海耳不知自愛遺體淋病家來察毒病重之交母之遺體輕視初起自玩不速醫治其毒根為害胡底部位有名稱一面歸自承祖醫案精求醫藥
成有病有痛稱五淋有患重者致生成橫痃魚口小便下疳五淋初患有名稱病者部位不同或曰瀉爛或曰濁赤白二濁血淋沙淋石淋虛淋勞
其原發於寸分之內其部位因病人自取其咎亦良可悲也當喚醒迷途介紹指引脫離苦海之功德敵當余不忍坐視特將各種治法一一陳列
淋部位病人以濕信用毒也當喚醒迷途介紹指引脫離苦海之功德
病人本人更安男婦養病所房飯金巳等雇用特別稍克
出立單保告白極品十寶丹每料一百十二元計四份每份廿八元一種
登明不發久服血毒全除身體強健補腎生精確是完美之妙品
專治一極品珠黃止濁丸每料一元計百發百中二種
終身不發久服血毒全除
夫濟世之精求醫藥天心於道德回天再造之功世濟心切價值多仰之可給與巨公紳富貧之人當世名醫
承祖醫案不盈累千萬醫金修合驗製成極靈極驗極妥極美之金丹秘寶
良濟藥局主人鳴岐氏謹識
局設二馬路競舞臺戲館對面新旅社隔壁便是

Z482

獨得秘方 婦科一索必妊丹

婦人艱於生育○服之受胎極速○如若不信○有法可試○將素不生蛋之雞○飼以此丹○半月後○蛋自生矣

婦人本無不能生育之理其不能生育者病也其病因經水不調辛香燥熱之劑以致子宮寒冷或經期不調居多辛香氣滯以致經期反常或子宮不知居多方書以盈為熱以虛為寒恐不盡然
婦人經水易斷而難盈也古人多以辛香燥熱之劑以調經多鬱則火旺鬱甚則血滯或行經反耗精血況婦人體性惰多氣多鬱氣多則火旺鬱甚則血滯或經行腹痛或經期不定或赤白帶下或月水不調此諸病之見所生之生育之道是以體質多寡不一
甚至月經閉塞刺痛此皆衝任損元氣虛則一經不調百病叢生其經不調者血少或赤或白血虛或未產生育須是氣之以調之氣血和平血定肝生鬱去生新是以服之不旬日必開胃解鬱
誠心濟世費數十年苦心研究得至效至妥奇方名曰婦科一索必妊丹服此丹能調和衍任之一下之年未產之只須對症服之必能一索而得誠為婦科之聖藥也
婦科中不世奇方也○每料洋八元每盒洋二元上海三馬路大舞臺對面
一斤洋八元每盒洋二元上海三馬路大舞臺對面錦雲大藥房發售

立愈遺精金剛百鍊丸

家藏經驗奇方●咸稱天下無雙●遠埠函購●郵政局妥●恐有遺精●幸弗錯過●服不效驗●包可退還

堅固精關成藥功能固精封鎖種子壯陽屢經試驗百無一失凡衛生者幸勿觀望手淫滑精老年陽萎一料可包永遠根除但有過度所傳名曰金剛百鍊丸無論有夢無夢每料一元每盒洋二元牛料洋四元兼服此丸每料四元另製丸精之聖藥
七角○若需丸並用功效益彰無論年深月久百藥無效者能服丸一料可包永遠絕根
精者人身之精華也精固則強精竭則亡關係何等鄭重世人不知保養以致少年誤犯手淫中年思慮過度相火妄動或交媾之際恐懼不洩以致精關不固夢遺滑精由此而起甚至頭暈目眩耳鳴腰酸百病叢生幸勿錯過
上海三馬路大舞臺對面錦雲大藥房啟

眞乃換骨金丹

自斷藥至歸省亦將三月有餘到家後歡內見而驚訝曰君扶病出門面黃肌瘦今日歸來何其
僕告之故家人欣喜過望嘖嘖稱美不覺未幾熊夢獲占去冬遂產一雄碩大無朋全家歡
故秘密不宜附有隨差之行清心寡慾使藥力不散以固其氣精氣充足自然受補之調人速而得子者數日親友
服輕健弃走數十里毫不覺喘且神完氣足竟與漢無異故無論虛實服以資補開服之人皆人
身因念吉自誓勿再縱慾彰壽堂此兩種丸酒勸人定可時常購服上海河南路七號彰壽堂
容後逢化此諦
服後可也此
財安
甯波江東百丈街毛似蘭手啟

彰壽堂主人執事大鑒不認人不謹情實早開自少縱慾漁獵無厭之家長不久將知也治乎弱冠授室更
神自知過此早既往事不克為如顯心癖笑置之不恐以不之真情求服商廢九何獨人自炙有嗜起
彰壽堂主人乃是悔從前與救以不之一之不家識以不之真無情商廢九何蹺人自炙嗜起
貴房症如意乃以悔後日大過而實無家中亦顧治實匿之以適購家之真大無情詢求得服商廢何獨
仍其情因從煩而至之耳頓後多余中恐以不明也治平弱冠授室更知
屬余異原省是酒前往中亦恐以不之真無人心調服九何獨人自炙有
其體留健面差中伐不過人居度而已事歐以恐以不之真情商廢
以余多年病之前別功效所屬服丹煩之為所誤用酒蹦丹以下

余誤於酒起居無節生理遂疲家室第論治愈先之盒○元一○局橫痃魚口立消下疳生肌每張一元珠黃散每盒一元
張一元○同濟堂○如意丸每瓶牛斤用麝香丹方
李止泰浩白川啟

Z123

良濟局周鳴岐

淋濁 小便腫爛 白濁橫痃

龍牌水門汀

三井洋行經理 德律風第二二零八號

大陸活動影戲院

開設英界江西路自來水橋下南首

本園向外洋不惜巨資活動影片新奇購到偵探愛情戰爭鈔本更換五彩特

風景現已翻譯為二十五特色千出且每次更換全本大客串

片中稽偵探種奇戲更換每逢禮拜六日及禮拜日開演日戲

說明拜又逢禮拜二為更換新片之期

拜禮（戲目）

大與愛情
客窩之混亂
木腿夫人
惠氏之銀行
理經
熊皮

頭二本 毒 藥 壺

價目 頭等四角 二等三角 三等二角 有半價券者減半

482

東京活動影戲園

開設在美界乍浦路中西書院北首第一百二十號門牌

本園新演各國片影久定已偵探翻譯特外共蒙嘉賓各界注意故界本歡迎

本園自開幕以來蒙各界注意故本國新片逢禮拜二到全班更換

美國奇案

（中國片）

頭本 銀行失竊

二本 偵探奇案

近鄰之情 愛情 反氏沈之與與 滑稽戲

價目 頭等二角 二等一角 二等位一角

懷德堂老藥局

極靈極驗○永無後患

包醫 小便腫爛 白濁橫痃 包愈

花柳梅毒白濁淋濁從大小便而出立效如神○永無後患婦女生育照常○每盒大洋一元

每料四元本堂在申臨症數十年見多識廣治愈小便腫爛白濁橫痃魚口下疳楊梅結毒等症

日全愈人無算四遠馳名如用輕粉倒提之藥為丸天誅地滅

門○近有假冒認明上海六馬路中市朝陽萬年樓恆和酒油店隔壁懷德堂王雨香醫局便是

14

愚園

本園近因翻造門樓大門暫遷移北向一處仍遷原處園內工竣特請范少山改良灘簧各種遊戲食品早臨賞鑒為幸

甲267

毛湘泉改（良）灘簧

紳商學界府喜慶堂會價廉唱戲京法租界貴東其美奉請至馬路頭廳請南跑口後家德馬路汕頭四里第八接門口

205

開馬達輪船

本公司承造各種馬達輪船並修理機器等件出售西路請詢三德律風六六一一號

頂股聲明

本埠英界補竿街曁不開設英君三甫君合股開設甯華遍處新昌泰成繞器店今已出頂與王楚臣名下承管自頂之後所有一切債目均歸王楚臣料理與前股東無涉恐未周知特登報聲明

999

失票聲明

老布店舖於八月十九號往取該店布匹號洋日期失落空白收條一紙未當說明向該店號止付此後作為廢紙

甲743

大舞臺

八月二十五夜准演好戲

全部藝員排歷史新劇

玉虎墜

此劇歷史實中之秦臺門皆員以辭情篤當苦無揮郎牽全而臺臣中趣不各景閣全場極屈擇演士早
戲離又為上不材腔因不好改期雅節漢時入不更之合劇光閣又重味待種大者劇併心排 唱女臨
描合富之紛可料排特能排普意係時政情盡以玉婚之武皆要處言新足之共演穩晚 務
寫悲於趣多原子子盛頻二及劇新故合險情馮虎綠樞中像為深入加系振精數尤當純登邦希
家款歷味場得係本一八藝入賣而中莽事煩惡發錢墜作紐與諸劇物自以布起神十為賣熟登人

乙38 7

競舞臺

陰曆八月二十四即禮拜二夜起演新排新點情新劇

第八本

三笑姻緣

點秋香

本舞臺排頭本第本莊受女足聲貴口茲亦純關伯香毛員之膩衣人禁希諸名賞企
三笑業本演於邦所皆第已熟鍵虎此馮最好無忍屆 君媛鑒望
臺至已過諸人歡是之齊碑八排全乃點節兩拿戲貼縫俊時各閣同曷
自編七夾大士迎劇高有也本演劇唐秋為藝手細天使不務界閣臨勝

94 乙

特聘全國馳名南北唯一 初次回申梆子花旦

（第）（一）（臺）

五月仙

眞正

念六夜全本

烈女傳

※本埠新聞※

◉查土員行將來滬

烟禁問題 前清政府與英使議定至一千九百十八年停運印藥進口 在案茲政府因各省土藥已禁種盡絕 要求英國 提前停運 彼此商定以雙方派員調查存土爲入手辦法 故政府特 派左丞二員 會同 英使所派之洋員 馬達利等三人偕往各處調查現悉左君等已將 粵省存土查竣 不日將來滬調查云

◉麵粉廠照常開工

滬上麪粉廠一業頗爲發達自歐戰發生以來洋麪來源阻滯此項機器麪粉之營業尤見興旺前經江蘇財政廳長分別咨飭海關監督暨上海稅務所長傳諭該業將所有 分運 單 上應貼之印花稅加至一元五角 該同業不能承認遂 相繼停工由各該廠經理赴北京財政部 面懇通融 在案茲聞此事經 南北商會從中調停 稍予通融每單先加一角其零數仍照 舊章每單一分 暫行試辦一俟 批須到再定方針故 各廠已照常開工 惟貨價較前已漲至每包 一兩七八錢之譜云

◉蘇省小學教育研究會開會記

江蘇省教育會附設之小學教育研究會於十月十一日下午一時開成立大會到會者共四十餘人先由李鼎飛君報告本會發起緣由并請沈信卿袁觀瀾兩君演說次修改本會草章推定特別會員選舉評議員及幹事員至四時半散會所舉 評議員六人沈信卿袁觀瀾袁叔之楊月如蔣季和沈叔逵 幹事員六人李墨飛顧蔭亭楊聘漁吳良遐朱香晚王飲鶴

◉四誌暗殺二命之駭聞

法租界後新街裕益里醫生陳蓉舫及其 傭婦 被人入室用刀砍斃 即經法捕房報請上海地方檢察廳派員驗明飭派法警四出緝兇在案茲悉該廳汪廳長據 法警先後 偵查陳蓉舫等 被害情形 到廳報告之後詳細研究其中疑竇頗多 乃於前日 派員前往青浦縣珠家角鎭調查一切 以憑核辦

又聞法捕房以陳蓉舫曾 娶奚氏爲妾 查奚氏係前淸充當上海縣差役 奚蘭卿即小蘭卿之妹 實則並非蘭卿之妹亦係 姘婦 當時由 邱四福 之妻爲媒而價嫁與陳蓉舫嗣奚氏因嫌陳蓉舫年力就衰遂 捲取金珠飾物潛逃 陳未追究而奚氏旋復出現向陳硬索贍養等費屢屢滋擾 此次陳遭遇慘害之後 奚氏尙未知下落 此中疑竇甚多 亟應研究故於昨日午前飭探韓邦達等入城 查傳原 媒邱四福及其妻到案 着令交出奚氏 以便徹究

◉黨人待欵甚急

上海鎭守使鄭汝成君昨奉宣武上將軍馮飭開案准總統府統率辦事處來電內開案據查後 金山亂 黨致溫 哥亂黨電稱本總機關部電 事機緊急望轉各支部 兩星期內欵須滙到 等語觀此 盼款如此急迫 或於內地有所舉動 希飭所屬 加意防查 爲要等因准此除分行外飭到該鎭守使即便轉飭所屬愼密防範加意偵緝 以遏亂萌云云聞鄭君已分別函飭一體防查矣

◉眼線指拿黨人

五區第一分署前日據 眼線某甲報告有 黨人 李開元朱鳳郊邱鳳貴董正昌于小毛沈玉山等 匿居 華界 圖謀不軌當經該署派警將一干人 拘解淞滬警廳聽候訊究

◉愼重駐軍地點之部電

江寧宣武將軍接參 謀 部電 開近聞各處 駐紮軍隊地點 時有 外人窺探 或測繪駐軍地圖殊與防務有礙 亟 應取締 現特規定凡各該 軍區地域 並有營壘 要塞砲台濠溝砲壘軍械輜重貯藏局所 及 水雷魚雷 安置處所 與 製造軍船廠兵工廠 等並無線電台 均應 禁 阻 外人入內參觀並不得任 其私自測繪地圖 以重防務 希飭所屬水陸各軍一體嚴禁等因馮上將軍接電後除分飭寧鎭蘇澄駐防軍隊外並飭行駐滬海軍司令部及上海鎭守使一體遵辦

◉派員調查冒官購械之匪人

江寧宣武馮上將軍 現 據 北洋駐滬偵緝員報告 近有人 自稱寧省派委 來申向某洋行 購辦軍械 情節可疑恐有冒官私購接濟匪徒情事特電飭查示云云馮君據報後查得本署並無派委到申購辦軍械之事必係匪人冒官私購事關軍火亟應嚴查故昨特 派 委幹員二人乘車來滬調查 以便緝辦

◉鋪蓋內藏匿屍身

總巡捕房一千零八十八號華捕曹阿三前晚九句餘鐘巡至三馬路外灘草地上見有鋪蓋一個無人看守該捕即解開檢視詎內有年約三十歲之男屍一具頸項尙繫蔴繩顯係被人謀斃當即回禀捕頭飭探將屍車送虹口斐倫路驗屍所報請公共公廨王襄讞會同英領康君於昨晨蒞所會驗實係被人勒斃即飭填明屍格着保報堂棺殮盾埴召認旋據包探投稱查得死者身畔有麥根路益順押店當券一紙計皮袍一件質洋二十元奉飭暫存捕房諭令緝兇解究

◉婦人深夜遇暴

山東婦人曹崔氏因其夫出外當兵多年不歸爰由淸江起程迤邐至浙江江寧等處找尋無蹤旋即來滬寓居十六舖某客棧內前日夜半一時許從北市歸南不記路徑在類義碼頭浩浦灘突遇甲乙兩匪上前將口捲住褫去身畔所藏洋銀十五元復將氏推墮浦中然後逃去氏大聲喊救由第十一崗警察到來援救得生其時已將破曉遂解至第一分署問明原因詢其所失之洋則稱二十五元核與崗警所報數目不符因飭移送警廳司法科訊理

◉鹽捕營未發兵餉之原因

江浙鹽捕營因統領問題馮將軍與陸軍部各派一員（部放劉忠樑馮委王佑甲）尙未決定故職務頗多停頓各營兵餉已有兩月不發日前營將中秋各營兵丁因無資度節紛向各營長官請求給餉經各長官措資借給半月始得過去聞至今餉銀仍未照發云

◉請撥築路造橋之的欵

工巡捐總局現在西門外斜橋迤西建築斜徐路斜土路馬路兩條并築支路數條業已開工此外又勘定添設橋樑五座惟此項工程浩緊朱局長以現當銀根緊急之際本局並無現欵可撥是以將工料價銀開摺呈報上海鎭守使及滬海道尹請轉詳江蘇巡按使飭撥的欵以便從事云

◉齊巡按深知崇明惡習

滬海道尹公署昨飭崇明縣知事云案奉江蘇巡按使公署批發轉詳該知事法警巡捕裁汰共留二十四名姑准如詳立案惟崇明孤懸海濱民俗健訟衙役積弊較各處爲甚該知事宜隨於審斷隨傳嚴加約束有犯必懲以資整頓爲治不在多言尙其實力奉行是所厚望等因奉此合亟錄批轉飭該知事仰即遵照

◉甘泉兵輪梭巡海面

海軍李總司令近因吳淞口外之江浙兩省沿海洋面屢有民船被海盜搶刧航商受害實深刻下將屆冬令民船航海尤多亟應加緊查緝以資保衛除咨請外海水警第一廳飭派艦艇查緝外並飭派甘泉兵輪於昨日開往淞口外在於江浙兩省海面往來搜巡

◉鹽梟此拿彼竄

上海與華亭交界處之曹家橋地方邇來時有由南匯川沙等處到彼之鹽梟公然開秤出賣私鹽一般販私之徒皆趨之若鶩該處爲華邑界內迭經該縣知事飭警往拘各梟即往上邑境內避匿是以該知事已於前日備文移請上海縣公署添派探警約期協拿以期盡絕根株云

◉布商與銀行買辦衝突

寓滬奉天布商高振海前日至滙豐銀行提取存欵一萬餘金不知何故與該銀行買辦席立功沖突繼而用武當由派駐該行巡查之五百三十八號暗差華捕上前勸阻不服反被高掌頰遂鳴三百六十一號印捕帮同將高拘入捕房奉飭存洋二十元保出昨經公共公堂傳訊席立功與華印各捕上堂聲明前情請究被告本人未到延請安德臣律師到堂代表王襄讞商之英領康君以被告應訊不到判將保洋充公

◉出店與船戶爭鬪

王家碼頭王德太蔴油作前日遣出店蔣仲良送芝蔴十包至碼頭雇船啟運忽由划子船戶曹德明恃強奪去兩包挨裝後又索取船資每包洋一角以致互相爭論打架由崗警拘至第一分署經店主王堯坤投訴前情因各有不合飭曹罰洋一元蔣罰四角

◉盜匪暫緩解滬

西門外壽祥里四弄第三十一號門牌徐聯芳家日前被盜行刧並希圖縱火滅跡經淞滬警察廳將是案首盜浦啓生（即浦根寶）拿獲抄出贓衣一件併解地方檢察廳訊供收押候緝逃犯在案茲經警察廳長徐輔州君查悉此案現由蘇州警廳破獲盜犯劉川郎顧桂生陳資生王吉生等四名搜得原贓甚多特於前日派員帶同長警赴蘇移提歸案訊辦詐據該員回廳禀復請奉蘇警廳諭此案黨羽甚衆亟應澈底根究一俟鞫審明白即行解送到滬併案辦理云云

◉女犯須常洗澡

公共公廨西首之讞員住宅舊址業經工部局商准關讞員改建平房數間作爲女犯探望室洗澡室醫治室現已竣工驗收經捕房擬定女犯每星期洗澡兩次以重衛生昨已禀奉中西官諭飭官媒傳諭各女犯一體知悉矣

◉姦案證據不足

湖北鐵路局工匠甬人應金貴寓居新閘燮壓路三益里二十五號屋內其妻應彭氏與無賴倪阿昌有染前日應由寧來滬經其姊應阿四訴知其情應即於當晚十二時糾同親友突入臥室將男女用繩細縛鳴捕帶入捕房分別拘留昨解公共公堂請究原告偕其姊等上堂訴明前情訊之男女均供詞推頗並由四百二十六號華捕禀稱當時被告倪阿昌被原告用繩縛住並不裸體其繩由我解下中西官會商之下以原告與見證供詞不符恐有不實遂判將案註銷被告開釋

◉婦人尋獲贓賊

滬南新碼頭附近婦人蔡徐氏家前晚被賊竊去衣服等件該氏即於昨晨至南市各押店查訪查至十六舖附近某押店適遇竊賊王小毛將贓質與當被該氏認明立鳴巡警將王速贓帶至一區警署移送地方檢察廳收押候究贓物暫存

◉法警更換寒衣

地方檢察廳長汪晉愷君以近日天氣漸寒本廳法警所穿制服皆係夏季服式應即換穿元呢制服故於昨日飭令全體法警一律到廳領換

◉同族爭奪出路

王少奎投法公堂控稱有祖遺房屋一所與族中人王秀卿之地毗連今秀卿建造房屋將門首出路地皮佔去以致不能出入向論不理求請訊斷田單呈電秀卿供少庭無理取鬧民人已於前年在縣署控告少庭尙未斷給放此田單亦存縣署求請移查訊之該圖地保錢鶴祥供向有出路一條少庭秀卿兩戶公共出入此出路究係何人之產須俟丈量方知實在中西官判令退去限被告於七天內將田單呈案察閱再核

◉汽車傷人類誌

汽車夫孫榮生前日在虹口百老滙路蓬路轉角駛車不愼將四十八號西捕撞傷當被帶入捕房昨解公堂訊明判孫罰洋五十元充公無洋改押兩月

又汽車夫馬連生駕駛三十三號汽車前日在新閘路撞倒行人張金榮受傷被四百十三號印捕查見帶入捕房復經捕頭查得馬開駛汽車未向工部局領照又屬違章奉飭拘留昨日解送公堂訊係德商用人判馬存洋三百元保出候禮拜六解訊

◉收殮路斃

前晚唐家弄內有形似小工之某甲倒斃於地由捕查見屍送驗屍所昨經公廨中西官驗明病死查無屍屬當飭地保備棺收殮

◉註銷冒名擔保案

公共公廨交保處二號西探控虹口施德豐魚行主施志剛冒用三茂牛肉莊主張秋泉名義擔保金記牛肉莊被控不理付欵之張子乾由廨將施傳案訊論查明復訊再核在案昨晨由廨復訊被告延律師上堂代表旋據張秋泉投案承認擔保中西官會商之下以張秋泉既經承認且原告又不能證明當時被告蓋章簽字遂判將案註銷被告開釋

◉蓋戳者應負責任

湖北路震康和烟紙店經理呂如生控奘其胖沈仲山不理擔保施高明賠償貨洋三百元等情由公共公廨將奘沈傳案訊問因查保單上沈雖列名並未蓋戳應由奘擔其責任判奘交保任案昨日上午經關讞員會同美領博君復訊之下判奘限一個月先還洋一百五十元餘洋再限一月清理

◉保人存洋作保

金記牛肉莊控張子乾不理牛肉等價洋一千二百十四元由公共公廨訊判被告交保候訊嗣因被告屢次堂訊不到由捕將保人張秋泉傳案訊供之下以被告不到缺席判決着令被告如數還洋保。張秋泉交保無保收押候原告查明被告家產再核在案昨經關讞員會同美領博君升坐民庭研訊原告延律師上堂代表請追訊之張秋泉供稱實不知被告現在何處愿存現洋一千二百元保出找尋被告到堂即由其父張介範將洋如數呈案中西官准予存洋保出限一個月尋交被告到案逾限即將存洋給原告具領

◉逆子怙惡不悛

李張氏扭其子李大其至法公堂控稱前因兒子時向婦人強索洋錢訓戒違忤控案下押過一月詎釋出未久迭次將家中衣物強取付當浪用婦人向阻非但不服反敢動手行兇無奈扭案求究李供後來不敢再犯判押六月期滿逐出租界

◉失火罰洋

法租界興聖街三十五號門牌協康成東洋莊起火焚去樓面一間事後捕房查得該莊保有火險銀二萬二千兩故於昨日傳到經理人方錦明等一干人解送法公堂請訊方供是時商人在店堂內忽見對門有人叫喊樓上有火當即上樓觀看已經延燒後由洋龍到來救熄祇毀樓面一間詳細察看烟囱上有損壞之處諒係烟囱內之火延及貨物所致莊夥顧鳳林方志石朱兆麟等同供起火時商人均在樓下故不知如何起火聶讞員判罰洋十元充公着方速將烟囱修理

◉押犯蠻橫

法捕房昨解判押二年半之過犯謝爵生至法公堂禀稱謝在押甚不守法昨日又與同押犯人口角行兇看牢捕頭向阻不服故解請訊辦訊之謝一味求恩判照原斷加押四個月以儆

◉王厚生不便保釋

王厚生前與北新涇女子陳勝男私姘嗣因該女又與徐蓮根姘識王即糾衆捉姦希圖敲詐經檢察分廳拘押在案前日由陳國卿具禀檢察分庭請求將在押之王厚生交保出外詐案李檢察官批示云王厚生與王阿達等四人私擅逮捕詐欵取財情節甚重應候拘到王阿達等訊明懲辦所請保釋之處碍難照准

◉被告終難抗斷

張桂林前在閘北初級檢察廳控訴張錫寶硬種田畝經該廳起訴初級審判廳判決田歸原告管業近由張桂林投地方審廳上訴該被告依然霸佔不讓請求強制執行昨日袁廳長已飭閘北分庭派承發吏送通知書着該被告履行原判違干未便云

◉鄰居失和

昨有吳淞路一千五百四十一號聚源館飯店主投捕房報稱被後鄰將垃圾傾倒被屋內向之理論反被兇毆捕頭允派包探查明核辦

◉不認深夜賣酒

虹口漢璧禮路九百八十號門牌炒麵館因深夜賣酒違章被三百九十二號華捕查見回禀捕頭昨將該店主唐友才傳至公堂訊供不認中西官以捕房不能證明吃酒之人遂判將案註銷被告開釋

◉惜陰公會開會記

南京路惜陰公會於國慶日舉行國慶紀念大會迭詳本報茲悉是日會場佈置悉出該會會員之手懸旗結彩極爲美觀下午二時開會首由畢雲程報告全體會員來賓對國旗行三鞠躬禮禮畢由穆藕初賈季英楊伯菁周劍秋鄧廷玉畢雲程諸君相繼演說聽者均極歡迎四時散會休息晚七時許開演新劇入會界以爲餘興并益以趣劇迨閉會時已十時半矣聞是日會場人數衆多秩序整齊頗有精神送去民德報共千數百份云

◉工巡捐局批示

上海工巡捐總局長朱壽丞君昨日發出批示一則照錄如下

方浜下岸第五段業主胡少耕等禀請定標線並放闊路口由禀悉已飭工程處照規定路線側立定線以作營造標準至請將該路東西路口放寬一節候咨行城濠丈放局察核辦理仰即知照此批

◉公共公堂瑣案

▲無錫人沈金生近因失業流而爲匪前晚在四涇路攫取婦人周鍾氏金挖耳圖逃當時由捕追獲昨解公堂訊供屬實判押一月期滿帶堂再核

▲成衣匠崔桂生控被同業蔣樹德糾同蔣年記方東生軋至山西路某茶館聚吃講茶肆行兇毆等情昨由捕房將蔣等一併拘解公堂訊明判將方二人無干省釋蔣罰洋一元充公

▲陳吉滴因竊山東路六十二號門牌王杏堂綢衣被捕查獲昨解公堂訊知陳係過犯判押西牢三月期滿帶堂再核

▲流氓趙阿根前日在虹口靶子路弄內攫取郁茂卿所携現洋四元九角圖逃當時被探拘獲昨晨解廨研訊屬實判押西牢九月

▲張阿四竊取北四川路日人羽武戶鈴浦及華人黃慶炎等衣物由探查獲昨日傳同各失主將張拘解公堂訊供屬實判押西牢九月又恒豐紗廠控張茜氏竊取棉花昨亦由探將氏拘解公堂訊供不實判氏開釋

▲無賴楊子蘭前日夜半在新閘路行走被捕查見以其形跡可疑帶入捕房在楊身畔抄出小刀一把昨解公堂訊供據稱欲做小生意此刀係抒梨所用中西官以查無爲非情事判楊開釋刀發捕房充公

雜評三

◉又是一個鋪蓋　字

曾記去年法租界發見一鋪蓋內有女屍一具今英租界草地上亦發見一鋪蓋內有男屍一具遙遙相對如出一轍惟一則當場獲住一人案即明白一則未有所獲尙待訪緝耳然死者頸間既有痲繩其被人謀害亦已顯著矣何滬上命案之多耶嗚呼人心險惡日甚一日害人生命之事已視爲無足重輕吾不知未經發覺之鋪蓋尙有幾許也

◉補錄命令

十月九號大總統策令 孫毓筠給予一等嘉禾章此令

又令 白寶山蘇錫麟均給予二等嘉禾章李駿給予三等嘉禾章此令

又令 田玉坤給予二等文虎章許繩愉給予三等文虎章王燾給予四等文虎章此令

又令 張毅給予二等文虎章喬毅夫給予四等文虎章此令

又令 王汝勤給予三等嘉禾章此令

又令 閻恩榮給予三等嘉禾章此令

又令 馬聯甲王治國均給予三等文虎章此令

又令 王玉林給予三等文虎章賈以莊給予四等文虎章此令

又令 吳應科給予四等嘉禾章此令

又令 望雲亭特加陸軍中將銜此令

又令 商用中饒廣漢王玉林錢金山特加陸軍中將銜史憲章朱旭東傅鎭特加陸軍少將銜此令

又令 任命王懷慶署理龍州關監督此令

又令 財政總長熊希齡鹽務署督辦周自齊呈請任命孔昭焱暫行兼署廣西榷運局長應照准此令

又令 國務卿呈據署法制局局長顧鰲詳稱擬將僉事周裕本敘列五等等語應照准此令

又令 陸軍部呈請將喬毅夫授爲陸軍步兵上校應照准此令

又令 陸軍部呈請將傅鎭授爲陸軍步兵上校陳海雲吳朝聘授爲陸軍步兵中校並加陸軍步兵上校銜高志學張志觀于萬銘授爲陸軍步兵少校並加陸軍步兵中校銜應照准此令

又令 陸軍部呈請將謝高元授爲陸軍步兵中校並加陸軍步兵上校銜孔祥雲授爲陸軍步兵少校並加陸軍步兵中校銜應照准此令

十月十日大總統策令 江朝宗加陸軍上將銜此令

又令 何宗蓮着開復陸軍上將銜此令

又令 劉元和加陸軍少將銜此令

又令 江瀚給予三等嘉禾章陳閭給予四等嘉禾章此令

又令 申振林給予四等文虎章此令

又令 內務部呈准署浙江巡按使屈映光咨請任命周琮爲寧波警察廳廳長應照准此令

又令 陸軍部呈請將全紹淸授爲陸軍一等軍醫正並加陸軍軍醫監銜與飛加陸軍步兵上校銜邢福田加陸軍工兵上校銜韓馬宗杰蔡鍔均授爲陸軍步兵中校並加陸軍步兵上校銜韓春融李濟光周子丹均授爲陸軍步兵中校邱斌加陸軍步兵中校銜張振華加陸軍砲兵中校銜伍淵授爲陸軍步兵少校並加陸軍步兵中校銜孟錫祚授爲陸軍砲兵少校並加陸軍砲兵中校銜白檢孟廣居鄭崇贇陳銳鮑宗駿鄭開宇陳灝吳棟樞尹啓昌梁英武丁國佐趙杰劉之元李昌燦鄒正春蘇煥馬軍毅尙志高周作楫楊鎭麟均授爲陸軍步兵少校張鍾淵侯建武加陸軍步兵少校銜許高節曾紀騤均授爲陸軍騎兵少校熊景奇黃麗生張紹絅田渭濱洪萬鵬均授爲陸軍砲兵少校馬錫良授爲陸軍工兵少校羅緯授爲陸軍輜重兵少校張惠宗授爲陸軍三等軍需正並加陸軍二等軍需正銜李萊鄧楨馮兆霖均授爲陸軍一等軍醫正趙體乾吳祖光夏盤塔藍志博張書勳高彬溫智能梁國棟均授爲陸軍二等軍醫正阮永焜授爲陸軍三等軍醫正並加陸軍二等軍醫正銜蔡正年劉貴熙溫治良張少卿周之楨李祖庚郭迪琦王會余葉世金許煥雷鴻儀羅和羅宿黃功隆汪鴻逵吳天錫彭德芳均授爲陸軍三等軍醫正陳世昌胡希援羅照治劉甲森林蔭均授爲陸軍二等獸醫正秦濟軍楊驥均授爲陸軍三等獸醫正白鶴齡授爲陸軍三等獸醫正史家輝授爲陸軍三等軍需正應照准此令

又令 陸軍部呈請將王鑑授爲陸軍二等軍需正應照准此令

又令 陸軍部呈請將李得勝授爲陸軍步兵中校梁仲明余得勝王萬福張鳳翰鄭桂林授爲陸軍步兵少校崔維藩加陸軍步兵少校銜陳鴻勳授爲陸軍砲兵少校孫海峯加陸軍砲兵少校銜應照准此令

河

上海北泥城橋鴻興里徐相宸先生應湖北彰武上將軍段公之召赴鄂准九月初三日回滬照常開診　號房謹啓

費繩甫先生子 子權醫例 門診兩元二角 出診九元大角 北京路慶順里原處

發明 燕橋撥 分號萬源昌北號

又令 陸軍部呈核准正藍旗滿洲都統志願存擬以錫斌德林均補驍騎校請予准補等語應照准此令

又令 陸軍部呈核准鑲藍旗蒙古都統德麟存擬以鐵昌補公中佐領請予准補等語應照准此令

十月十一日大總統策令 傳毓蘂給予四等嘉禾章此令

※來件※

●勸告中國人亟宜購用中國布說 ▲福建保存國貨公會

人口浩繁需用廣大綜中國之人曰四百兆而四百兆中殷實者十之二窮乏者十之三平常者十之五均不能脫離食用品服用品之關係之理明矣夫食用品吾國差足以自給而服用品有爲絲織品者有爲棉織品者期惟外貨暢銷而國貨停滯何也棉植之工未加研究製造之工未即發達也顧絲織品爲殷實者之服用居其少數棉織品爲貧乏平常者所通用占其最多數試問吾國之種棉也紡紗也織布也何如與實業者固如彼將何以取給此最多數之服用乎即以閩口論查布盤所收入民國元年度洋紗進口一百一十萬中國紗進口祇三十餘萬洋布進口四百三十七萬中國布進口祇六十餘萬二年度洋紗進口一百四十萬中國紗進口祇四十餘萬洋布進口四百萬中國布進口祇七十餘萬合兩年度之比較相去何啻天壤即此一端中國安得不貧哉今幸也湖北江蘇紗廠日就改良蘇浙布廠日見進步邇來政府遴派極好棉子發給各道各縣勸諭種棉使人咸知講求種學吾閩僻處東南民風隘陋不數年間提倡織業者接踵繼起如尤恆盛慣奇來華通大與隆等局廠仿造各種愛國綢緞紗布盛華裕倫德記新華祥等公司製造各種愛國闊窄土布銷路日廣盛行於時江口一鄉隅耳業闊灰者百餘機業窄灰者九百餘機紡織之業遍於人耳改良工藝抵制外貨昔日之窳劣一變而爲精良昔日之缺陋一躍而臻美備花色新而合時宜紗質堅而能耐久我中國人須知我國前此坐視利權外溢莫之能救以我中國人未知種棉致國內紗廠布局寥若晨星今也我國內地局廠既已林立而各種愛國綢布又已層見疊出我國人亟宜乘此時機激發愛國心所有服用均認明中國布疇用由一人而至一家一國既不棄貨於地自不漏卮於人民生國計馴致豐饒實業家之幸即本會之幸謹以質諸熱誠君子

※來函※

●六合縣商民來函

六合地處江北本非沃壤前數年迭遭水災鄉農已道苦不迭又兼地近南京爲用兵孔道故辛亥癸丑兩年所被刧掠徵發之苦較他處爲甚遷徙逃亡至去冬始已又値省中整頓收入將屯米折價每石與蘇屬一律改徵五元國稅應又帶征三角及手數料等項農民益不堪其苦羅掘付繳令不竟亦將不了加以去秋以來久儼比殿厲惟有竭力應付縱全無雨澤西北鄉各保塘底乾裂人畜飲料俱無往往十餘里外擔水食用近河少數田畝雖能種麥今年四五月之際麥正揚花又大刮風沙數日花盡吹落或有已長漿液者又生一種黑蟲咬傷嚙盡此種奇災人咸詫爲未見夏間仍無雨降秧苗又難栽種更有人家因去冬缺乏口糧早將稻種食盡難以泡秧者復購買稻種然只近河諸地可以能種若西北鄉青草俱枯惟仍束手待斃而已午田禾苗甫經結實又被飛蝗食盡顆粒無收亦有改種早穀者適本邑糧肆豆種告乏黃荳每斗均漲價至一千數百錢一元以外且須徒步至儀徵縣等處始得買到詎至九月初七初八兩日日夜大雨積水至一尺餘深繼又連陰十餘日致此項旱穀全行潮爛希望全無生計斷絕思欲逃荒鄰境又復堵截現經該縣調查急須待賑之家約有四萬餘戶綜計人口約十二萬左右省中雖發賑款一萬元平均攤派每人僅領得二日口糧二日之後仍舊凍餒全不濟事恐不死於稅亦將死於荒矣現該縣紳商已將賑款不敷實情赴省呈報巡按使請其派員詳查設法籌賑懇當道關懷民命或能惻然允許也

(英大馬路)

萬成昶呢絨洋貨號初過大紀念廣告

店所以能暢銷也乘市情蕭條將使御脫各貨宗旨以客趁此機會不可錯過刻有新到哈喇呢袍褂襖褲料數件

本號自客秋始創以來蒙各界同聲讚揚價值之公道貨品之優美有口皆碑無待贅述今屆初週期係以作紀念價目門莊零剪均照原箱劃出批發當格外從廉以廣銷路泰西貨色來源不繼先令驟跌業此者反使加價則小號非但不加反使放盤萬無奇不居色以相答

價目大減 特別放盤 倘買客如不相信可到小號看看各貨標籤知不謬也紀念期內另贈諸君惠顧之情荷蒙駕臨不勝歡迎之至

十六日爲始特別放盤一月

萬成永 本主人謹啟

癆瘵痰 滯滿 安

自庚子初夏奉北洋大臣之命出洋遊歷歐洲化學良法秘製靈驗散凡青年英俊莫不弱長也少之時似不雅觀倘欲濟水化之途在鬆然不自根出後欲留鬚取毛蓋擦之仍可復生每匣價洋一元外埠函購郵費(寄售處)上海法大馬路八仙橋首多里內時雨藥房

痔瘡之症皆由濕熱下注陰斷熱甚焦勞過度以致筋脈橫解精寸或黃水紫血脫肛疼痛者爲漏以上各症無論如何危重速發數十年不愈老症至多連服一料包可永遠斷根保不復發再十元又製三十六種惡痔去管膏一如外痔十分危險名醫卻步無不靈驗洋四元●又製三十六種惡痔去管膏 初天下治痔之藥斷無出其右者此藥一出天下猶有不愈之症我不信也若誤服僞藥貽害匪淺務須格外留意欺人 仿單上有鴻雲肖像反面五開間畫圖藥包上有註冊商標天馬記 製藥所仍在北京路根德里照常交易●本處分設杭州陳列所 南京花牌樓 天津北門獅子胡同忠成棧內 上海

萬金不換 化痔仙丹

湖弄絲業會館寧波路第一百十五號五開間門面鴻雲氏總發行所啓

感謝精治毒門規矩汪家田醫生白濁丸

余被去年冬季酒後誤入花柳依翠惜紅情投意合將近數月誰知樂極悲生下部忽染下疳橫痃白濁痛楚難堪憂心如焚後承知友說及三馬路小花園斜對面永壽大藥房內汪家田先生專看下身之病余當至先生診治豈知不到十天均已全愈故而登報揚名 李雲棠鳴謝 1599

戒煙諸君注意

鴉片戒絕後調養法(六)戒烟新藥成績表(七)禁烟法令(八)鴉片歷史每部定價二角外埠函購郵票可用 九五折計算

總發行所 上海清和坊西弄對門 新藥戒烟社 ○本埠第一分售處法大馬路卜鄰里口○江西南昌商務印書館○各埠總經售處○漢口保界九江松大機器麵廠○寄售處

戒烟必讀

浙江省立戒烟局長象技正留學日本藥學士徐君如常數萬人戒時不吐不瀉眠食日斷癮絕無後患國知徐君之藥其效如神閣通佈勸戒復蒙浙江巡按使飭各縣推廣戒烟以社積染各省巡按使通飭各案再徐君著有戒烟新書(一)戒烟之指南(二)戒烟最良方法(三)戒烟丸選擇法(四)戒烟之處方...

徐錫麟先生 張譽湯壽潛兩先生 戒烟新藥

大盒十元中盒四元小盒二元外埠函購如鄞滙已增訂禁烟十大臣委員各省有無化驗單可代用惟戒烟新藥須於完全戒絕者已亡之

天津日租界盛昌浩 蘇州青陽地 天生綢莊 蘇州吉昌行莊

源盽泰皮貨莊

本號開設上海河南路西號歷有二十寒暑專售貂批無不竭誠歡迎其貨質之精良價值之公道久蒙各界所賞識茲因各口選辦上等粗細皮貨零色新貨陸續運到倘荷惠顧自當特別謙誠俾副雅意非敢圖利以期推廣 小號照碼二四折劃一無二貨價不合包退包換遠埠函購原班回件此佈

特別廉價

再有紫貂元狐甘尖窩刀耳銑雲肩袷襕青種羊滿花甘尖等皆係素稱珍品袍褂俱備其貨經久耐用其價格外從廉倘蒙賜顧極表優待非敢自誇一試便知又白

上海三馬路 南洋旅社 減收半價廣告

本社主人歷遊名都鑒於通商鉅埠旅社雖日增月盛而審察內容尚欠完美故特始創蘇州閶門外石路中華昌旅館 新設申江三馬路曲江里九十號門牌南洋旅社 四圍空氣透達房屋寬暢裝潢精緻特設電燈電話電鈴電扇皆備全新紅木器具陳設精美屋定特別廚司靈敏茶房侍奉本社爲優待來賓起見茲於陰曆八月十五止 照碼對折 九月十一起照 定造一大洋房一所 貴客惠顧務希駕臨本社當竭誠歡迎不勝盼切之至 經理員萬雨田親自招待 2574

茂達利鐘表通告

開設英大馬路五龍日昇樓西首朝北洋式雙間門面本總行棋盤街謀得利開設十有餘年現因原處翻造房屋均備金銀鐘表眼鏡風琴腳琴唱機曲片軍營樂器存積頗多願將各貨遷移分號陰曆八月十六日爲始創價售現定價劃一保用保退仕商賜顧速降爲盼 本主人啓

黃包車公司注意

本號自運法國頭號美雪林裏外橡皮貨質堅固耐久並可保用司車行均已信用皆因言之不謬耳倘有未曾用過美雪林橡皮者祈請購試便知價廉物美其餘綠逢布膠水鋼珠及外洋來路鋼絲車輪等均全備造全部黃包車料堅工精比衆不同且能保用並可包放車子本號爲推廣營業起見無不格外克己如蒙賜顧請至英大馬路新鳳祥後面日新里卫字二百三十九號永康號面議可也 208

立治咳嗽 痰血氣喘 養津玉液膏

諫雲大藥房○秘製玉液靈膏○專治咳嗽痰喘○氣促嘔血等症○服後效若仙丹○眞濟世之妙藥○遠埠郵購○原班回件

此膏化痰止咳補肺養津無異洞府靈丹先天玉液專治男婦老幼諸般咳嗽無論虛寒痰喘受寒咳嗽夜半咳嗽以及乾咳無痰行路氣急痰中帶血久咳失音鹹痰白痰風痰腥痰產後虛咳等症倘遇發時痰喘臥不得出食不得進速將此膏沖服立即安康功用之速似水尅火頃刻立效其藥補肺不膩降火不寒滋陰生金補虛損祛痰無論男女老幼功效立見非但痰化咳止氣平喘定而且極重極險二三十年痨症諸醫束手白藥罔效一服此膏奇效立見速服一料其病永遠絕根誠普天下除痰止咳之聖藥也每料大洋四元○此膏問世已久每日接各埠仕商謝函皆云消痰止咳果眞效若仙丹半料兩元○起碼一元○上海三馬路大舞臺對面鍊雲藥房謹啓 2453

金陵 喉症專科濮鳳笙駐滬應診

寓三馬路跑馬廳口中西女學堂對門鄉嬛里一弄上午門診下午出診 2850

自來血與救命圖之比較

自來血能救命救命圖亦能救命自來血能救命於疾苦之中救命圈能救命於洋海之上其救法雖異而活命之功則同願各界同胞請嘗試之方知未服自來血以前之體氣與已服自來血以後之康健爲何如男子有補血強身之妙婦女有調經旺血之功小兒服之培後天補先天尤爲絕對妙品

大瓶二元 每打二十元 小瓶一元二角 每打十二元

總發行所上海五洲大藥房

諸君欲嘗佳味乎曷往 一品香 大餐館一行

本號開設在寧波路口四號久蒙各界稱揚廉美精良古之易牙弗及焉倘蒙惠顧無任歡迎 中膳一元半 念五元票念張 夜膳二元三十元票念張

信立洋行經理 享通萬國轉運公司

寄運保險

寄包無論大小輕重均能遞至中國各處及世界各地且寄費甚廉如預付稅金及其他零費則滙寄更爲妥速

本行並與歐美各大埠之轉運公司皆互相聯絡

裝包存棧 行李可代送或存棧

如蒙顧請英大馬路十號汪本洽接房也惠駕七眼君可律千四百二十三號風 744

馬氏秘製神效白玉丹

白玉靈丹○專治痔瘡痔漏○爛腳湯火燙傷○定止痛○疔瘡腫毒○一藥十敷愈○獨家秘製○我用數片○遠近馳名○珠粉麝香○勉施送○各界諸君○每盒三紙○如有欺騙○天人共減○...

批發處 地窩蓬路七里弄 花牌樓井弄七 ○杭州九上海 馬氏本宅 分售處 上海大公司煙紙各號○杭州孝利原班回件 外埠函購 2647

遺失滙票

今遺失江西萍鄉局駐萍滙總公司計滙洋三百號治開付洋即期第一百第二千元五百二十元即十八期二三號記九月底二紙滙票計洋七百元即五百因二千六百在途向萍鄉公司作爲己失此票會處特掛失此招遺廢紙記明章浩聲明 750

另設兩月畢業班 速成打字招生

本學社專科發明七年閉服術備字之多教法精之已打字已打字機方法之設...學社新北路普慶里 726

藥房出業

茲有著名藥房開設多年因甚好業造出一品有意出讓如有合股或價值計及估不願付辦裁年情出業...上海三馬路...

收買股票

各省股票證券招商局行股有鐵路公司各股票可以交易中路大馬路泰祥內三百角樓均轉售者...

存濟局周文卿 立止白濁丸 包醫男婦毒門 珠黃下疳散

此丸專治五淋白濁小便刺痛難忍尿管被濁白濁日久不止苦累不堪或若本局製此丸以大利所致漸耗淋濁久則體氣虛血過損性命閉淋痛症不可不速治之局專治男女五淋白濁小便刺痛精滯氣血... 本局周文卿醫生...

中國股票 駐滬公司廣告

本公司代客買賣收買蘇浙川粵漢及津浦鐵路股票銀行公債等項並在上海泰茶五馬路接洽正交易...

財勢通天

上海泰豐銀爐主人童泉記溪縣劣紳其人見財生心毒如蛇蝎圖賴公款強佔人產逐孤逼寡致成巨富其子壽椿前爲自治員長往往以勢力壓制鄉人故長之如虎近有圖吞族姪產業一案迭經縣庭傳訊蔡圖抗不到案其子壽椿百計運動於九月二十八號庭訊即於十月一號遞下判詞恫嚇了案財勢炎炎足見通天之手段而莫與之京惟有登報聲明冤抑以告同族立圖上控耳 不平則鳴人童其泉啓 642

慎昌洋行經理意奎推勃而火險有限公司廣告

本公司備集資本銀四百萬兩在中國經營保險事務歷有多年辦事公正捷速素爲各界所信從保險價目亦極低廉如蒙諸君惠顧請駕臨圓明園路四號本賬房接洽可也

企公牛奶大贈彩

九月廿五日起不限價每日在九畝地

企公茶樓舉行摸彩法

買滿一元附送彩券一紙持向對櫃摸取彩物摸得何物當場取件每券准摸一次買滿二元贈兩紙十元贈十紙百元贈百紙惟買別種罐頭食物如餅乾洋酒各色罐頭糖果醬油雞鬆肉鬆白玫瑰薄荷酒洋酒別色鮑魚蝦子醬油雞鬆魚鬆肉鬆白玫瑰薄荷但買十時物不搭牛奶須與企公牛奶同買方得贈券上午十時當衆放入以昭鄭重每晚六時即行封鎖至次早十時再開

彩物內容

河南路一百廿一號 時和金銀首飾號購來

如被何人摸去當詳細登報聲明 有發票可憑均編號數當衆入彩筒

値十元八元之婦女化裝銀盒十餘隻
値數十元餘元之金銀表十餘隻
値十元念元三十元之金銀器一百餘件
値二十元念元之金撇針金戒指念餘件
値數百元之金鋼鑽戒一隻
値五元之小銀器二百餘件
値五十元之銀茶壺一件
値十元之大銀杯一只
値十餘元之金咬日五只

此外各種小彩列表如下

企公自製之洋刀數百件
企公自製之大梳粧鏡百餘面
企公自製之鴨蛋鏡千面
企公自製之插針兒百餘個
企公自製之鉛筆英尺千件
企公自製之挂鏡百餘面
企公牛奶之換物券千張
最著名新劇社之入場券五百張
快閣罐頭號之換物券千張
此外如香水肥皂手帕手套漆盒玩具鬧鐘等名目繁多不及細載
但號號有彩起碼小彩則一角五分之花露水一瓶愛食企公牛奶者尚望早臨購取是盼

收買壬寅年全年舊申報

今收買壬寅年全年正月至十二月申報缺一不收附有此報者請送至本館第三號收賬房(如有藏報者願出讓之請交本館...) 2786

吉屋招租

今有上等住宅房屋門面三間貳廂房坐落於新閘路老石...里近...有意者請向...接洽...啓 6084

競舞臺 念四夜戲 二層包廂七角 特別正廳五角 頭等正廳三角 三層包廂一角
陰曆八月念四夜特戲前聘新舞臺全體超等藝員假定二馬路新新舞臺原址
王益芳 夏月華 夏月珊 張德祿 張順來 林樹森 楊四立 夏月潤 劉漢臣 趙文連 周鳳文 夏月潤 毛韻珂 馮子和 夏月珊 張連生 邱治雲
鐵臉(賊咬) 一口子(入骨) 張三(三分) 拖油瓶(頭本) 瓶(二本) 害人(三本四本) 新排八本三笑姻緣點秋香

寶善街丹桂茶園念四夜戲 正廳二角 登樓三角 包廂四角
小桂蓋一 (超等名角) 楊陳張林 十 林 恩 陳 月 月 (超等名角) 陳十張
黑雲月聲周文蕙文月 月 飛 周蕙三文
燈峰樓雷處奎峰艷梅三日梅曉峰珠裏紅桂紅處峰日艷
伐子都 (美獅案) 四郎探母 陰陽扇 戲(三本) 迷(四本) 傳 葡(拿手) 萄(好戲) 會 社會 鏡

法界迎仙鳳舞臺男女合演夜戲頭等正廳二角
八月念四夜戲特別包廂五角特別正廳四角二等正廳一角三層包廂角半日戲逢禮拜六日准演
張(滬春奎) 梁 劉自沈 趙 王 小 周四蓋燈陳 趙 小小小洒陸娟謝三
福俊園松呂瑞鐵山祥 福 燕 穆阿金菊香秀盞
寶斬亭布堂四探雲吉瑞全狗肉紅奎紫雲子四紅芬樓鳳燈
(應天球)(倒門)雄信岳家莊即母大開嘉興府三疑計戲迷傳孟(全本特煩)姜(萬里尋夫)女

丹桂第一臺永記公司念四夜戲價目表 特別官廳八角 包廂六角 頭等包廂五角 正廳二角 三等座客二角 玻璃包廂五角
雙(鼎連奎) 馮李祁劉海 唐 朱 趙 小月 郎 李潘趙潘趙蓋李陳
志人彩壽棠 楊樓德山少桂小月君叫慶嘉
處奎俊芬峰紅靜庵素雲君玉 轅 斬 棠芳廉樵玉天棠祥
大回朝 法場換子 鬧景州 巧辨花燈 小放牛 御碑亭 雙珠鳳 轅門斬子 頭本要離斷臂刺慶忌二本

大舞臺念四夜戲 大減價 二等正廳三角 三層包廂二角 特別官廳五角 特別包廂七角
八月念四夜戲准演每夜改良新戲陸續添換電光彩景特煩各藝員拿手好戲一齊登檯
張眞小李七沈王何呂賈趙何殷蓋 小 沈孫張三呂小賈趙小眞
雨 如春歲韻永金月璧如家春俊 子達 韻紹雨麻月達璧如如
亭芬意來紅秋利壽樵雲泉聲虎卿 秋棠亭子樵子雲泉意芬
二本蚆蠟廟 妻黨同惡報 刺(酸棗嶺)巴(巴駱和)杰 鄂渚情潮

大舞臺
八月念四夜戲大減價 二等正廳三角 三層包廂二角 特別包廂五角 特別官廳七角

七歲紅 趙如泉 賈璧雲 小達子 呂月樵 三麻子 李春來 小如意

二本蚆蠟廟 鄂渚情潮 妻黨同惡報 刺巴杰 鄂渚情潮 妻黨同惡報 二本蚆蠟廟 鄂渚情潮

三洋涇橋南首歌舞臺原址
民興社
賈唐翁洪董王吳林許一羅凌吳任蘇王沈葛顧龔高曹李倪吳柳溜
雅雪警夜天寄孟靈笑憐我天石幻儂劍雷嘯龍志敏問民
武生雁鈴波厄塵嗚鳴隱影倩知痴身影膽音根痕鐘芳新天岩星
程周徐潘謝朱蘇朱王邵林王王陸費張朱朱蘇楊葛奚錢羅陸
笑鐘寶演飛耕痴未無燮警家鳳雪痴天劍玉秉若激奇四友
花山琛迷鳳耘生耳知震鐘民君蕩漢籟血兒誠花魂正維渾

男女合演新劇
全體社員一齊登台東京大背景家繪成特別佈景
特別正廳五角 頭等正廳三角
八月念四夜准演
孝女逆婿
二十五夜准演
邱麗玉
名麻瘋女

此劇周心之節令之嘆尋所者作生人商次各日告外水眞新觀君一
(此劇爲周蓮舫先生作 情節哀艷 ……)

羣仙茶園念四日日戲 大減價 正廳一角
八月念四日日戲大減價正廳一角名角合演一齊登檯准演拿手好戲
水上飄 小天 小雲仙 小桂 官 長庚 陳 盞 七 省
陳永奎 陳 小燕飛 朱瑞 雲
(蔣打忠) 虎 挑華車 長喜 紅梅閣
念四夜戲大減價正廳每位一角特煩全班文武名角合演拿手好戲
小瑞仙 小雲仙 小長庚 陳七省 蓋林柳 小桂 花鳳麒 花勝活 小蓮 草上(仙) 一千紅 陸月庚 小長(飛) (露春蘭) 草上飛 梅倩 翁 陳彩全 小來全 陳(紅菊花) 陳長庚 奧新寶
長亭會 法門寺 池韓琪 天水關 (趙家樓) 英紡 虹霓關 棉花 八十(上) 扯 兄 串 全本 請宋靈 月仙 砂痧 郭 改 殺子報 良

坤華女子新劇社
招收學生
本社現擬招集品行優美之女子入社學習新劇得以表揚社會教育以新劇爲改良社會之先導……
乙 466

京都天德堂
奚占一大醫士
治花柳蛇瘡症立保單世無二家若用輕粉水銀倒提升藥雷火灸
立保單
本堂主人奚占一在申多年從未登報誇張……
○○○○○○○○○○○○
專爲外埠不便來申就醫特備各種丸散膏丹俾可遠方函購速寄
……
94

痔瘡內服靈丹
彰壽堂藥房獨秘珍珠熊膽人參蘆薈三十六種花痔丸每盒雙料二元單料一元如用雙料取效更速外用痔瘡妙藥可保永遠不發一試便知
患者失倘內服外治不過數日根除屢試皆效大瓶四元小瓶二元雙料加倍取效尤速彰壽堂總發上海拋球場南首三層樓七號洋房交易
痔瘡外治妙藥
各省函購由郵局滙兌外加寄費

感謝懷德堂淋濁聖藥
傳不虛名 的係名醫
只此一家的眞
治濁血淋刺痛實靈丹
余苦患淋濁十分勝言……
14

求學者注意
今有西女士位文學英學法凡學……
甲 689

無病者注意
國無論大小人無論智愚同稟五氣以生既食五穀即不能免五賊之害乃以擇醫未精生命輒至不保世不乏良醫……未嘗注意於無病之時也廣 高子波 者懷奇抱道托業於醫其生平治病也以先能辨順逆所死生爲過人之絕技……
2 275

華俄道勝銀行廣告
本行於西歷一千八百九十五年奉俄廷諭旨設立收足基本金盧布……百萬元中國政府撥充資本金庫平足銀三百五十萬兩歷年公積庫平足銀一百七十三萬三千兩總行設在俄京聖彼得堡分設英京倫敦法京巴黎遠東之孟買加爾吉打香港橫濱北京上海天津漢口烟台牛莊青島……大連滬春哈爾濱海拉爾黑河海參崴宏力在俄國西比利亞及蒙古各埠有八十五處凡……往來匯兌如匯至俄國各埠者尤爲便利本行備有特別保險櫃出租欲知租價章程請至本行面議可也
560

新開上海 新蘇臺旅社
減價二月照碼對折
本旅社開設上海四馬路青蓮閣後面東合興里……一切新式器具電燈電話……
各界惠顧無任歡迎
2 670

上海中法實業銀行廣告
本行專辦各種長期短期實業借款收儲各項定期活期存款……
本行係股份有限公司股本四千五百萬佛郎中華民國政府於一千九百十三年一月十一號批准立案……
本銀行章程業經中華民國……
2 782

上海三馬路跑馬廳
泰旅館減價廣告
本旅館地位適宜空氣清新……本月一日起照價八折……
本主人謹啓
2 644

假冒圖章
近有無恥之徒私刻小號圖章在外冒取銀錢貨物以後敝號倘有要取物件概請送來蓋印爲憑望各寶號留意以免受愚特登申新兩報佈告
二馬路天利棧天津寶昌號啓
甲 (62)

第一臺
念四夜特煩歷史戲
特別包廂八角 頭等包廂六角 玻璃包廂五角 特別官廳八角 二等正廳三角 三等座客二角
小楊月樓 唐靜庵 朱素雲
轅門斬子 御碑亭
盖叫天 潘月樵 趙君玉 小趙廉
要離斷臂
乙 755
特煩著名藝員編排哀情新戲
胭脂

女子 座寶社 …… 善 茶園 新 專演 劇 日戲 社
八月廿四日准演
馬介甫
正廳一角包廂二角 每逢禮拜一二三四五六均有日戲

商辦鏡花戲園
八月念四夜戲包廂四角頭等正廳三角二等二角三等一角
任子辰 裘湧棠 趙虎武 史亦收 周金岑 陳巳朋 陳小雙 陳素貴 史亦雲 林芳奎 小鳳彩 陳兆峰 胡鳳髮

滬南興市公司商辦
申舞臺
開設南市十六舖外灘前新舞臺舊址南市電話四十四號
……
准念四夜晚一齊登臺
不 情 夫
525

大江東劇社
假座英大馬路東口電話一九九一
春柳劇場
……
八月念四夜准演
戰之罪
每晚加演中外五彩電光滑稽偵探愛情活動影戲
夜戲正廳二角普通一角特別包廂三角頭等二角

大觀
八月念四夜接演
五 六 七 八本
描金鳳

愛華女子新劇社
假座民鳴社
每逢禮拜一二三四五六均有日戲
特別包廂二角頭等一角普通銅元八枚
八月念四日全體演員准演
死裏姻緣

三馬路口大新街中舞臺原址
民鳴社
電話三一四一 減價劵一律通用
頭等四角 特別正廳五角頭等三角二等一角
今晚加演新奇特色偵探中外活動影戲
本社新編前清歷史新劇三十二本
八月二十四夜接演三四本
西太后
三本四本 西太后……
759

大舞台
八月二十四夜准演好戲
煩演
鄂渚情潮
郭永……
755

杭州第一舞台
(民國三年十月十三號)夜戲(舊曆甲寅八月念四夜)
夜戲價目特等七角頭等五角二等三角三等二角幼童減半
趙來月 于張 孟鴻 花五 孟姜女 活閻羅 ……

洋房出賣
坐落川北路四川路……
N782

遺失提單
近江三由……
774

申報第四張

中華民國三年
西曆一千九百十四年十月十三號星期二
舊曆甲寅八月廿四日
第四張

※游戲文章※

擬許行控孟子案 （海上寓公）

具稟人許行　原籍（楚人）營業（處館兼行醫）
為塾師勾攬生徒請求訊究以端風化事切生自幼熟讀神農本草擬以行醫為業命名曰行為之兆也不料懸壺以來人每年豐門無病客餬口為難不得已遷居貴處開門授徒診金之外兼資館穀頗聞楚人陳相亦偕其弟辛來居是地生業稔其少年向學富有多金遂相與談笑聯懽多方吹拍始令彼悅而受學距意近忽食言辭不到塾生初不解何因後訪悉塾師孟某曾向陳生百計阻撓極端毀訪甚且詆生為南蠻鴃舌以致陳生受其蠱惑翻然前言伏思敝塾生徒雖有數十惟陳相修脯尚可從豐其餘多係捆屨織席以供飲膳修金菲薄不問可知而孟某性善饞營向處盛館其門徒本不止萬章公孫丑數人祇因奔走齊梁毫無坐功以致學生星散且富豪曹交請受業門下齊王願中國授室萬鍾館俸不爲不豐彼皆格外居奇坐失機會於人何尤茲且因貪生妒毀人學已意圖勾攬學生爲亡羊補牢之計似此行為情同市儈斯文掃地人格何存師道日非於斯為極伏乞迅將該塾師傳案訊究責令賠償損失以警將來而端風化

批

稟悉查處館齎行醫雙方造孽援照陰律辦理應入十九層地獄該生圖目前之權利忘死後之痛苦實屬愚而可憫至孟某如果勾攬學生殊失塾師價值候飭該區冥委員查復核奪

※詩選※ （蒔廬）

詠物

颺行千里號龍文逸足騰驤自不羣纔見蠅營何狡猾也知附尾上青雲

小人得志善投機搆社憑城事已非況復山君威可假狐狸飽虎寃饑

振羽排雲上九霄秋風嘹唳一聲高自從御闕乘軒後竊祿虛名不可逃

說雕

貪無良藥謹知己久困風塵櫪下駒局首千金應自惜莫因芻豆

暮抵潤州風雨大作 （東園）

陰雲慘淡天風號海門一線去來潮澎湃洶湧騰龍蛟江上千山萬山搖幾點星火浮金焦中間鐵甕孤城高巨浪起伏翻天瓢聲色形狀難寫描倏如奔馳萬馬驟猛如酣戰千軍鏖狂如熊吟虎豹嗥攪亂松濤樹樹湧急如獅子吼海牢鐘樓響應天鼓敲祭道彩翠青霜飄傾盆雨注明珠跳蜂窠搗碎水之坳江豚出拜魚驚逃入夷出險木蘭橈江神知我情興豪飛廉屏翳一時邀隨聲附和連長宵燈火蓬窗破寂寥

感時

長沙痛哭少陵愁范氏先天下獨憂我亦諸生無遠志誰為國士有良謀學堂林立文章賤戰國紛爭武備修頗策六鰲同戴極提封十二古神州

※筆記※

義士 （禹旬）

東省素多鬍匪官軍屢次剿捕以其出沒無常又無一定巢穴是以滅除甚難有獵戶數家初多散漫而居亦屢為鬍匪所襲後乃聚居一處藉以抵禦鬍匪以獵戶人數已衆且皆備有鎗械始不敢來一日諸人出獵遠山留洪姓子及孫氏女看守為鬍匪所偵悉驟隊前來時有李姓子獵稍近瞥見鬍匪急奔歸閉門緊守而鬍匪已追至鎗聲驟起三人始作抵禦之準備孫氏女輪流加鎗彈與二人由門隙向外注射互擊多時一匪中彈死羣匪大怒即縱火焚屋而去時李姓子亦已身中數彈力盡斜臥地上二人見屋已延燒急招同逃呼之不應推之不動不得已由地穴而出蓋獵戶以隔山即有鬍匪時恐來襲乃掘一地穴通山凹以備最後之虞外覆以蘆茅毫無痕跡二人至山凹正將往尋諸人鬍匪適由此過卒將二人擄去李姓子雖聲嘶力竭痛臥不動而心仍清明見遠屋皆火已有數點着身乃盡力奮持破扉衝火而出匍匐至山麓遙見二人被綁樹間一羣鬍匪在前作歡舞鳥鳴狀不覺憤火中燒竟忘其身被重傷然又無法以解二人之圍正在木立尋思忽見一女匪裝飾似梟后手携小孩在山頂俯身摘野花離己身約有一箭之路李姓子急極計生即飛身上山將女匪推倒抱小孩而奔至山下立於深溪之邊而候之移時羣匪至有欲舉鎗相擊者皆為女匪阻止恐傷及小孩李招匪首至前而謂曰汝將所綁二人放歸始將此孩交還否則吾亦不欲獨生願同此孩入此深溪中匪無奈乃遣二人至李始將小孩交匪領去初諸獵人歸見屋已焚旁有匪屍知必係鬍匪所為屋內二人亦必葬身火窟皆髮指眥裂誓欲得鬍匪而甘心乃各處追尋至深溪邊見鬍匪去尚未遠衆即開鎗追擊匪懼越山而逃衆始圍顧李姓子氣已絕橫臥地上二人在旁痛哭衆人聞悉感嘆咸為悽然乃舁歸即葬於山凹後二人成為夫婦春秋必向李墓祭祀云嚾李姓子一獵耳乃以友誼之故身被重傷而不顧卒將二人救出求之古人中亦不多得而乃見之於今之獵戶中是亦可謂鳳毛麟角矣已

※醫話※

耳之衛生 （再續） （丁福保）

然所謂預防感冒者非蟄居煖室身服重裘之謂也其目的在使吾體可以禦寒欲使吾體可以禦寒宜自鍛鍊其皮膚蓋吾人之身體有應時而行之性質皮膚亦猶是也不觀夫日本之軍隊乎入遼東寒沍之區曾莫損其毫末不觀夫力役之人乎單衣露褻雖風雪加身筋骸依然强固此無他鍛鍊皮膚之作用也鍛鍊皮膚之法每朝起牀宜以冷水摩擦全身皮膚無論冬夏不可間斷寒涼之候體遇冷水始頗蹙縮久乃自如衣服務稍單薄切忌過煖冬日室中溫度須勿使之過高清晨宜開放門戶使空氣既入而後密閉如是則室中溫度平均則出戶庭亦無妨害矣酩酊之際熱舞之餘徑向外行即素稱强忍耐之人亦易感冒宜俟發汗既止然後徐徐步出必不得已則須將體中易罹感冒之部分善自圍擁而行庶可防涼風之侵襲故如禪帽手套等物皆屬冬令必備之品極寒之地雖耳頰亦宜裝之既防感冒亦免凍裂近時氣候療法盛行於世而水浴之法亦頗有篤信者然於耳之衛生上其利害損益若何亦宜探究大抵普通之淡水浴（河水之冷浴）害耳頗甚因冷水入鼓膜輒發耳病也至海水浴之利害則不能斷言之昔人嘗於萬國耳科學總會評議此與甲謂有益設據確鑿乙謂有害證亦不遠道旁築室莫知所從（或以諸家異同之學說徵諸個人實地之經驗亦未能遽定其是非依余私衷所忖度在鼓膜破壞與夫耳鳴重聽之人或貧血性及歇私的里性之人行海水浴殆非所宜但未審通儒積學首肯斯言否

※小說※

花木蘭傳奇 （再續） （天虛我生）

第十四齣　義殺

（中淨武丑上）（武旦上）（接戰介）（淨揮射轉場分格介）（武生衝上）阿吓誰料是同室操戈這這這可不是道理（引刀頸入格勸介）住了爾等所為何事（淨）也不知道妹子（中淨武丑）俺們也不知道五大王為了何事（武生）阿妹子爲着甚來（武旦舉刀哭介）（淨中淨武丑背笑介）哈哈哈（武旦唱）

（園林好）爲哥哥離山一行是他們依然很心殺却當圖里正又出塞擄黃金又出塞擄黃金

（武生）唉這个可是爾兄弟們盗心不改但這爲什麼自格殺起來（武旦）

（沽美酒帶太平令）（沽美酒全）勸伊家都不應勸伊家都不應勸伊家都不應挽不轉心腸硬牽豺狼焉可去從軍快殺卻休重論快殺卻休重論（舉刀撲衆介）

（淨武丑衝介）（武生格住介）呀妹子所說固是不差但兄弟們雖是豪放英雄當此正在用人之際一旦殺卻豈不可惜快快地待爲兄教導與他們使得改邪從正了（武旦）阿吓兄吓

（太平令三至末）須知道生成本性比改那江山難甚我呵不願惹異日聲名共豺狼一行呀早落得身兒淸淨

（自刎下）（武生）阿吓妹子（哭倒介）（淨頓足介）阿吓這這可不是你兩个斷送了妹子吓俺和爾等拚這一命與妹子報仇（舉刀直撲介）（中淨武丑同白）住了俺們不要傷了和氣且容做兄弟的講來死也便得（淨）講講（中淨）尤妹子生成烈性爲的我等敗行而死俺們縱使木石也知悔改過來（武丑）呀許大哥不用講了尤妹子爲俺們而死怕的俺們從軍出去壞了寨大哥名節俺們也不用貪生望祿叢妹子在九泉不能瞑目也索自裁了罷（自刎介）（中淨）好好兄弟俺一同前去（亦刎介）（淨頓足大哭介）（衆嘍囉上）阿吓這這怎麼個大家都躺着撐力來呢 （未完）

家庭小說　嬌紅刼 （五續） 常覺小蝶合譯　天虛我生潤文

第三章

好禮倍登聞此一語則又自忖曰此消息其確乎然歸之又何益其後終且敗露則不如逕直告之令其心死並得相與籌劃後事乃以手捋嬌紅之肩曰嬌紅乎老人死矣然汝勿戚予將能護我之臂爲汝分負此絕大之憂患讀吾書者當知嬌紅此時悲傷已至極度神智全昏眼眶中乃無一滴之淚但淒然曰愛爾吾備豈可以此事告之吾母耶雖然嬌紅之思實幻想耳蓋此一事實無蹤瞞之餘地即嬌紅不欲以此惡劣之消息告之其母然已有人扛昇老人之屍挾其惡消息排闥而至蓋當其時好禮倍登方經過一醫士之門門外人衆如蝟好禮倍登雖以爲異然亦無暇佇足則匆匆分衆入而行忽有一人自後牽其衣曰密司脫好禮倍登乃何往耶君亦知老牧師已仆而氣炎好禮倍登駭然曰老牧師何人非來負倫司福郎者司太梯耶其人曰然好禮倍登聞語不暇更答遂排人羣而進其時醫生檢驗方畢因向好禮倍登曰密斯脫太梯之病其初實起自五臟中也好禮倍登急曰然則不至於死乎醫士曰死且久矣予且聞其一仆遂死並無可救之餘地及今殆已死一小時矣當醫士語時音吐至高故門外之人亦盡聞之則即卸一扉門置老人之屍於上昇之欲行好禮倍登曰來毋急吾請前行先以此事告諸吾家君當當於吾行後十五分鐘再行好禮倍登語未畢即已疾步而奔心中戚戚不知所可既而決先以此消息告之其妻蓋知其妻之心力必較密司司太梯能以鎭定也顧好禮倍登心中雖作是想而其面上已露現爲驚慌之色讀吾書者當於其推門時已及見之吾書既追述此已往之事畢則又不得不接續此二人在房中小語時矣 （未完）

※文字因緣※

廣育產科醫院開幕祝詞 （鐵夢）

志新女士武林望族也由杭州廣濟醫院產科第一班最優等畢業學養兼粹志願深歷充杭州蘇州上海醫院職己立立人己達達人仁漿義粟有口皆碑洵足爲吾女界生色也今復於滬上開設產科醫院致力伊始祥光萬丈蘭蘂蕤躬逢其盛無任傲快因不計工拙謹書數言以祝之其詞云

之江泱泱吳山蒼蒼山川鍾毓蔭秀異常慨吾女界陷溺堪傷矧當產育呼吸存亡是何毅力普渡慈航岬仙妙腕蘧廬競賞楊枝一滴功德無量大千兒女咸蒙不忘　老同學楊毓蘅拜祝

本館出售
○清季宮闈秘史定價五角 ○戲考一至七每冊二角五 ○新劇雜誌二期每期四角 ○游戲雜誌七期每期四角 ○小說叢報四期每期四角
○快活世界每冊四角 ○禮拜六小說十九期每期一角 ○童子樂六期每冊一角 ○新小兒語每冊一角 ○希社二期每期四角
○新劇考每冊四角 ○歡財奇法每冊二角 ○瀛人寶鑑甲乙二元半 ○繁華雜誌每冊四角 對折出售
寄滬不通之處郵購者以郵票代價每角作九分代

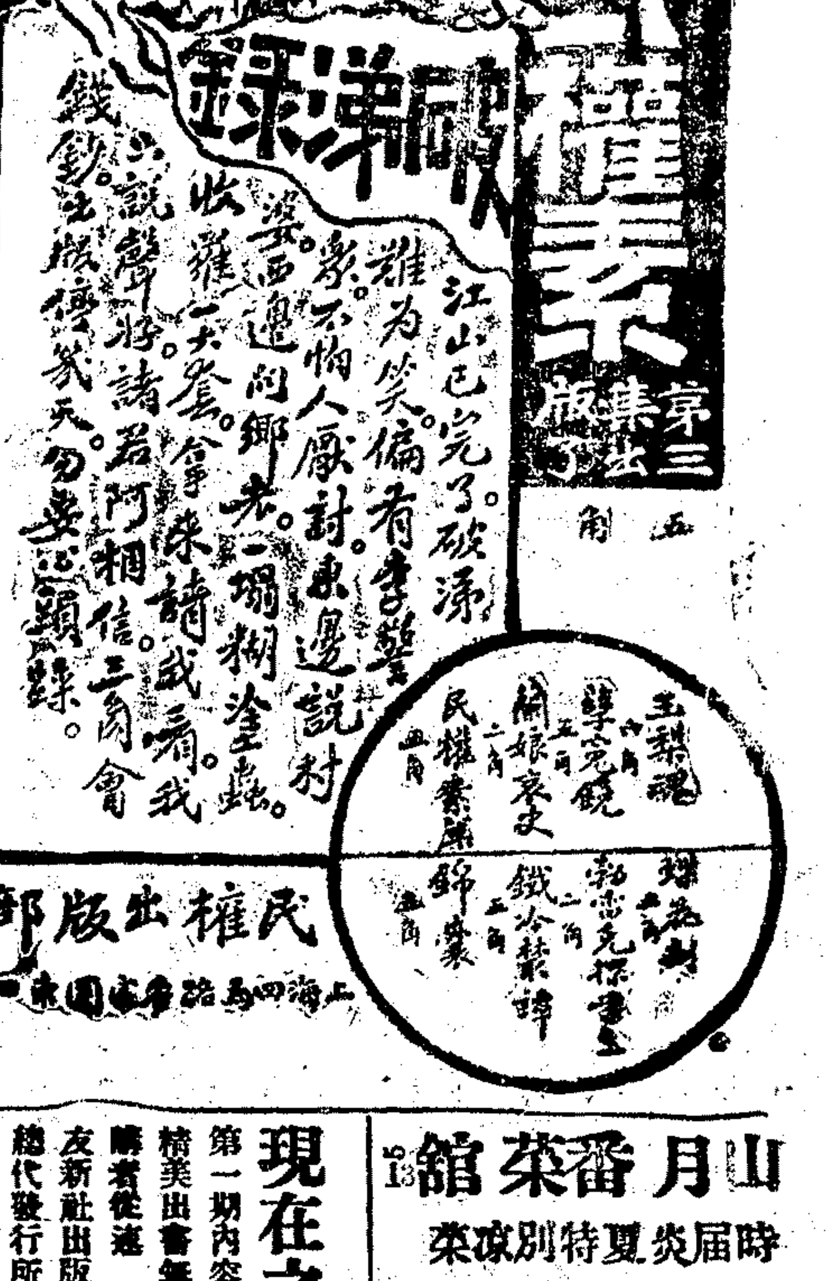

山月番菜館
時屆炎夏特別涼菜
公司大菜每客五元大菜每客洋一元加冰牛奶每客洋三角生炒洋雞每客洋四角伺候周到語言從西號開設在棋盤街首三弄內

現在之青島
第一期內容豐富封面精美出書無多購者從速
友新社出版
總代發行所國華書局
分售處本外埠各大書坊

中國華安合羣保壽有限公司
總公司設在上海黃浦灘三十號
本公司組織照中華民國商律在工商部註冊華洋董事會辦理而無一切國民經費純粹華股已繳保費永無沒收

哀情小說 寶玉怨 再版已出
是書爲李定夷先生生平最得意之作全書十餘萬言月初批售以來外埠都門批購者踴躍熱之極茲本館特加印再版業已出書工趕期精裝訂尤爲可嘉奇巧描寫婉艷之極可泣可歌
六角 上海四馬路中市 鴛湖國華書局

香豔雜誌
第三期內容披露
論說 新形史 諸文譯叢 譯林 詩文詞選 小說 雜俎 工藝欄 游戲欄
每期四角
總發行所上海中華圖書館

廣東仙書窩
百補人參再造丸 加料衛生丸
參茸烏鷄白鳳丸

誠譜 八冊已出
活見鬼 新劇出版
大通書社廣告

揚州 王圓光
男女走失拐帶出外生死不明終身結局求子嗣財 算命不報
能知八字
四馬路東首杏花樓酒館對門中旅館後進二十九號

老山參鬚
本號所售 參鬚

白瑞典紙出賣
本號到有維昌洋行潔白瑞典紙批發如蒙惠顧請駕臨棋盤街商務印書館對門藝學社紙號面議可也

華英言情尺牘
藝林書局

此膠純以穀中原素爲君藥於麥精三倍發有牛肉汁魚肝油之功力且香美而無劣味用以調補虛弱人一切不足之症最有奇效故行銷有年人人稱賛若肝陽浮動心僧善饑服之卽止小兒並可用以代乳

大瓶洋二元半 每打廿五元
小瓶洋一元半 每打十五元

上海中英大藥房

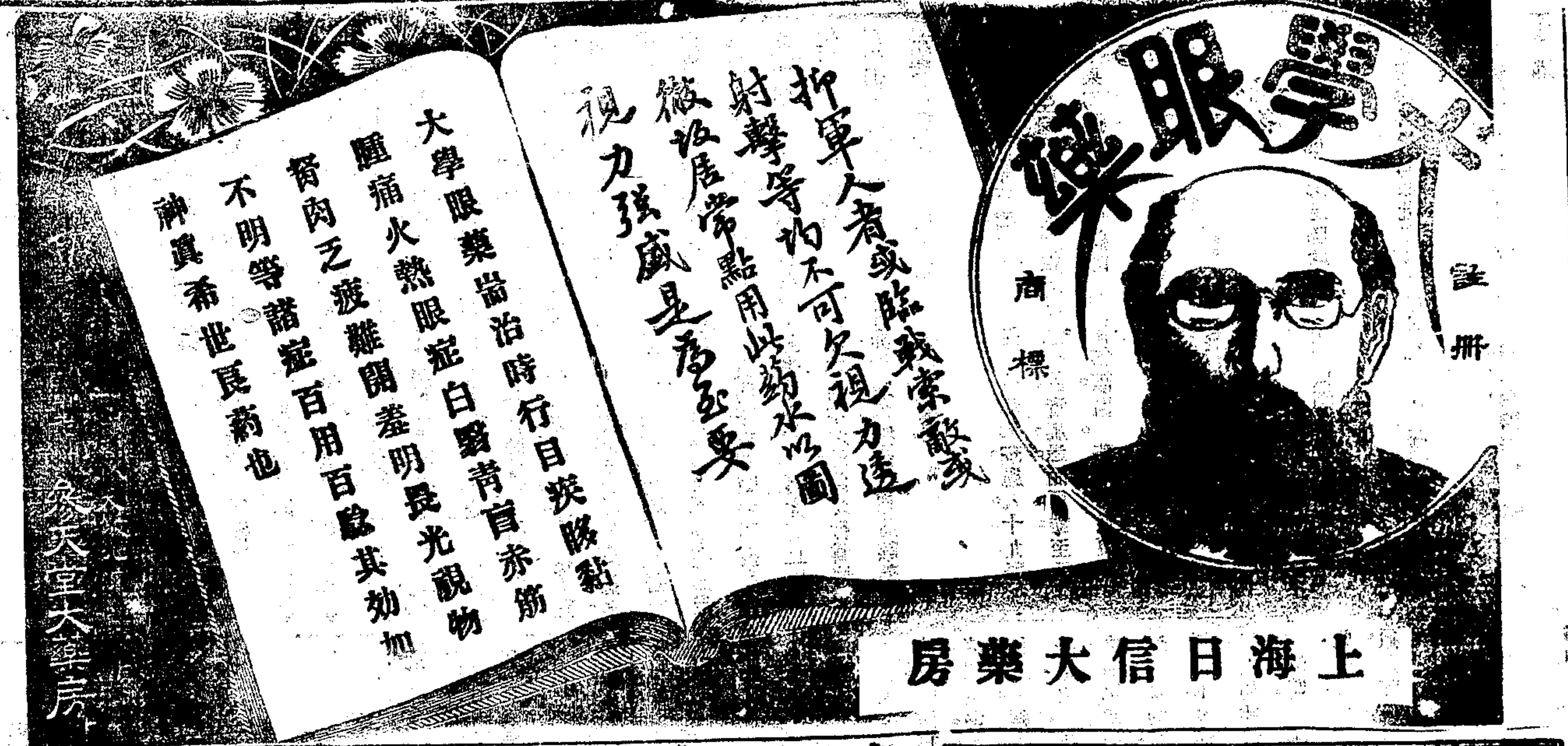

上海日信大藥房

包愈吐血永遠斷根

久遠馳名京都天寶齋秘製吐血咳嗽化痰神效藥膏○靈驗非凡○謂予不信一試便知

吐血一症皆由身體虛弱或咳嗽而傷肺而其病原尤在憂鬱思慮過度日久不愈致成癆瘵性命攸關本齋秘製此膏專治一切吐血之症以及癆傷咳嗽無論男女老少靠十年二十年老病服之立見功效 [illegible] 愈永不復發妙在滋陰潤肺止咳化痰 [illegible] 購者認明○總發行在上海二馬路西鼎新里內○另有立止咳嗽大盒四元小盒二元 [illegible] 立止每瓶洋五角另有小兒 [illegible] 每瓶洋一元如不靈驗包退還洋以昭信實

克利馬爾沙斯罷利辣

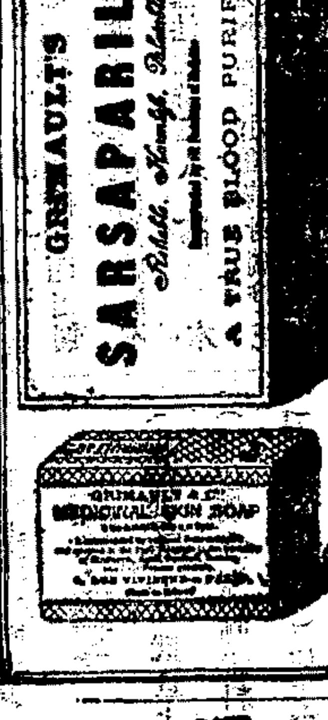

此藥清熱行血去腐生新並祛風濕故治楊梅泛頂腎囊癰清急慢疔毒癩皮瘡疥癬瘡玩癬瘡痂不結耳出臭水風濕背痛骨節酸疼面色不清其效如神惟治癩瘡與蛇皮瘋等服此藥水之外再用克利馬爾專治皮膚諸病之肥皂時洗患處其效更速婦人女子小兒無病常服不獨免生痧疹更使其膚白潤此藥每瓶有五十服之多并附量杯一只每日三服每服一杯敝西國諸醫咸謂價廉極妙之藥 賜顧者請認牌記庶不致悞

英商巴勒火險公司

本行經理北英商火險公司 [illegible] 開設四十餘年 [illegible] 公司賠款信實 [illegible] 照號房屋棧房 [illegible] 悉之幸勿錯此佈

立止白濁丸

每瓶半元 效 [illegible] 保和錦北路上海 [illegible] 啓

作新戒煙醫院

本社總理梁生徐生君與美國醫師 [illegible]

袁世凱

出售 廉價

文匯圖書局譯印 上海

本局譯印是書幾經校正始克蔵事現在他局亦有此項譯本出現惟本局所印者其內容特色(一)無忌諱(二)無舛誤(三)無遺漏

書局總發行所上海三馬路東鼎新里文匯圖書局

特約發行所上海棋盤街中國圖書公司

分售處本埠外埠各大書坊

徵求華明公司聯語

海內外文壇雅鑒

自製光學眼鏡一家

宣口爲命布政爲令我民國人人服從總統命令(其二)中立國中國完全守中立 [illegible]

上海眼科醫院

院主陳滋在芝罘路貴州路口洋房

最新式浚河挖泥起重機器

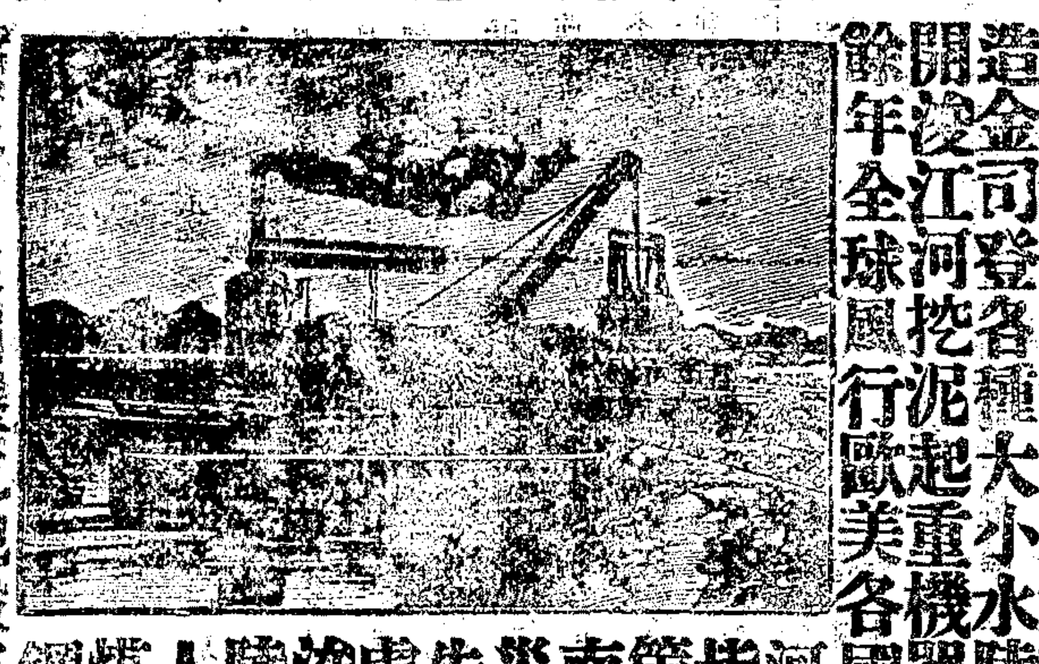

本行向在英境好爾地方設廠專門製造金司登各種大小水陸可用之新式開浚江河挖泥起重機器已歷百三十餘年全球風行歐美各國水利浚浦開河墾荒各局均皆行用證獎盈嘗近歲中國東南各省屢告水災人民物產損失無數者緣各處河道失于疏浚之故此機水陸可用祇須一人運動簡捷燒煤甚省選上等鋼料製造堅固靈便易能開墾荒地搬運沙石煤炭等項價廉用宏官商賜顧請駕臨敝行面議有工程師詳解一切無任歡迎之至特此佈聞

上海福州路念號英商茂成洋行謹啓

非洲樹皮丸

[illegible] 上海五洲大藥房

亨得利帕瑪氏公司里釘餅乾

HUNTLEY & PALMERS
READING BISCUITS

亨得利帕瑪氏爲寰球著名最大之廠所製各式餅乾不下數百種取料特別清潔食者可得滋補之助斷無頓積不化之虛病弱之體稚幼之兒無不咸宜銷路久已風行各埠店肆均有寄售且定價極廉貧富皆可購食餽送親友尤覺精美可愛 貴客賜試方知本公司貨眞價實也

亨得利帕瑪氏餅干公司謹啓

老太古公司

倫敦嵓格西火險公司
柯里仁火險公司
叭喇定火險公司
鍵司勞哈其火險公司
定保險公司

啓者本行經理以上五家保險公司現可代保各客所有房屋棧房衣服貨物 [illegible] 上海本行 [illegible] 面議可也特此佈聞

針科 張希孟女士

尤松泉門人

[illegible]

癩疥瘡藥

(拔毒止癢)

[illegible]

周近仁覽

[illegible]

大洋房分租

[illegible]

電氣馬達

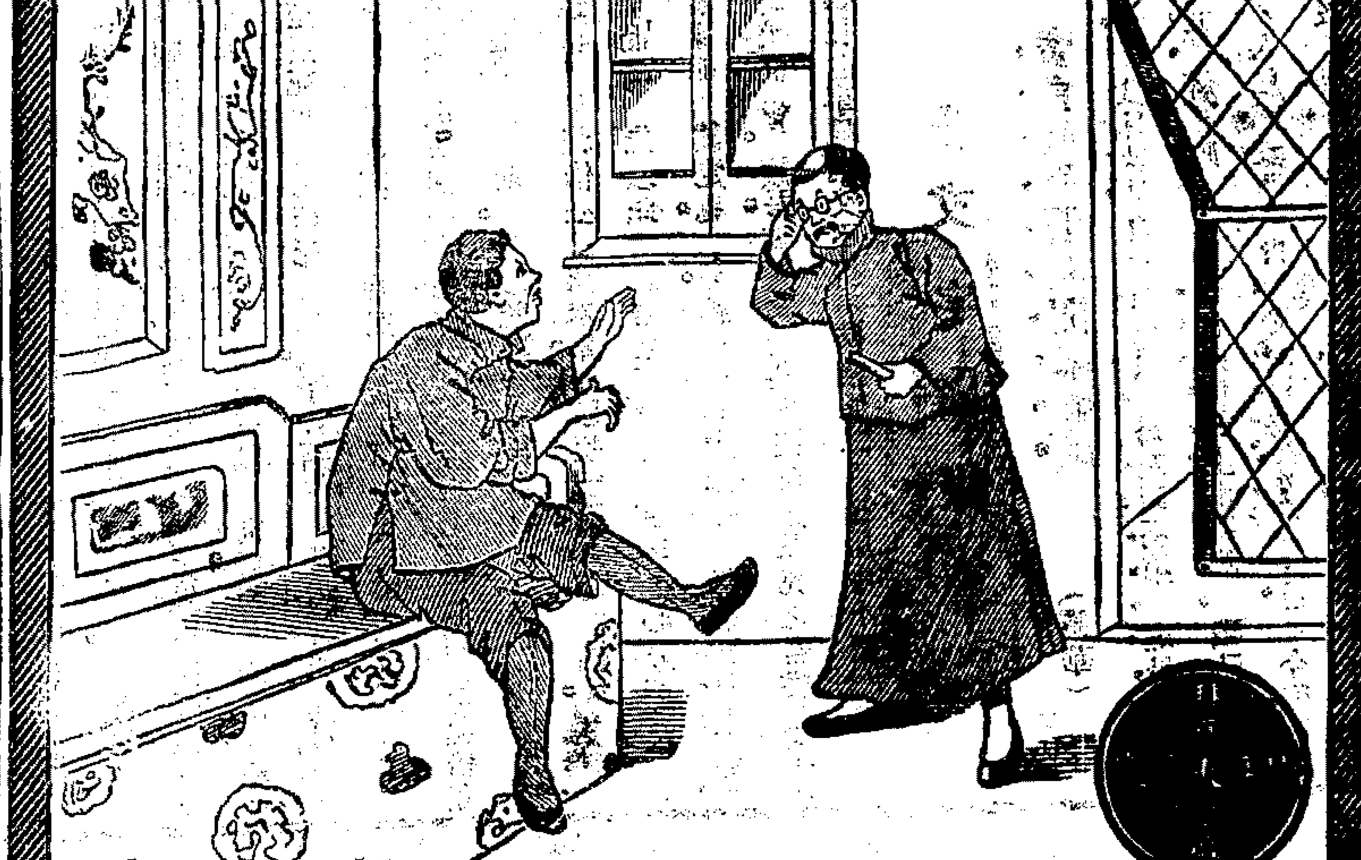

風濕各症皆發劇痛或在一手或在一足痛處腫起不能伸屈時發時愈終身不治若服德國拜耳大藥廠阿司匹靈藥餅其痛自止多年宿疾立見全愈

購者須向各大藥房認明拜耳大藥廠十字縱橫商標每瓶二十枚每枚重八格林謹防假冒

最稱省費

試將電氣馬達與他項運動機相較得占優勝處如左○(一)無須燃料(二)無須管守(三)無需冷水○所占地小○用之安全○完全無聲○ [illegible] 上海電氣處啓 [illegible]

全昌

中國自製眞金
托力克無邊眼鏡

[illegible]

福興 人力掛麪機器

欲營注意 一業者 貧發富岸 [illegible]

此佈 福興號經理 [illegible]